

Rapport de mission de repérage des matériaux et produits contenant de l'amiante avant réalisation de travaux

(Arrêté du 16 Juillet 2019 et Norme NF X 46-020 : Aout 2017)



BIEN IMMOBILIER CONCERNE :

Bat. 3
Gendarmerie de Saint-Claude - Caserne Bonne Terre
rue Louis Dubreuil
97120 SAINT CLAUDE

Propriétaire

COMGENDGP - M. BAUER David
Caserne Bonne-Terre
rue Louis Dubreuil
97120 SAINT CLAUDE

Demandeur

COMGENDGP - M. BAUER David
Caserne Bonne-Terre
rue Louis Dubreuil
97120 SAINT CLAUDE

SYNTHESE DU RAPPORT :

Dans le cadre de la mission décrite en tête de rapport, il a été repéré des matériaux et produits susceptibles de contenir de l'amiante : après analyse, ils ne contiennent pas d'amiante.

Programme des travaux : cf. chapitre 1

Date du rapport : 03/06/2025

Date de visite : 30/04/2025

Nombre de pages : 71

Fait à : Les Abymes

Référence du dossier : 2025-0243_RAAT

Nombre de prélèvements : 36

Le présent rapport est établi par
Jérôme MATOU

dont les compétences sont certifiées par
: **LCP**

sur la durée de validité du 24/04/2022 au
24/04/2029

Certificat de compétence :
n° 944

Contrat d'assurance :
AXA France IARD / Contrat n°
37503519275087 / échéance :
01/01/2026

Le présent rapport et ses annexes forment un tout indissociable dont il ne peut être fait état, vis-à-vis de tiers, que par publication ou communication in extenso.

Sommaire

I. PROGRAMME ET PERIMETRE DU REPERAGE.....	3
1. Programme des travaux du donneur d'ordre.....	3
2. Périmètre du repérage	3
II. CONCLUSIONS.....	3
III. OBJET DE LA MISSION	4
1. Description précise de l'immeuble.....	4
2. Parties d'immeuble visitées.....	4
IV. DEROULEMENT DE LA MISSION.....	5
1. Prestations réalisées.....	5
2. Personnes présentes lors de la visite	5
3. Informations complémentaires sur la visite	5
4. Rapports précédemment réalisés communiqués à SOCOTEC dans le cadre de la présente mission	6
5. Plans des parties d'immeuble concernées par la mission.....	6
V. RESULTATS DETAILLES DU REPERAGE	7
1. Matériaux ou produits contenant de l'amiante	7
2. Liste des matériaux et produits ne contenant pas d'amiante après analyse	7
3. Liste des matériaux et produits ne contenant pas d'amiante sur justificatif	10
4. Composants pour lesquels des sondages et/ou prélèvements doivent être effectués	10
VI. OBLIGATIONS du PROPRIETAIRE	11
1. Conservation et transmission de ce rapport	11
2. Obligations consecutives aux travaux de retrait ou de confinement.....	11
Annexe 1 - Fiche d'identification	12
Annexe 2 - Plans / Croquis	23
Annexe 3 - PV ANALYSES.....	29
Annexe 4 - AUTRES DOCUMENTS	67
Annexe 5 - Certificat de compétences	68
Annexe 6 - Attestation d'assurance	70

I. PROGRAMME ET PERIMETRE DU REPERAGE

1. PROGRAMME DES TRAVAUX DU DONNEUR D'ORDRE

Suite à Bon de commande de l'Etat n° 1513094190 du 14/04/2025 ; le programme de travaux se décrit comme suit :

Périmètre des travaux : Ensemble du Bâtiment 3.

Nature des travaux : Reprise des façades.

2. PERIMETRE DU REPERAGE

Réfection des façades

II. CONCLUSIONS

Dans le cadre de la mission décrite en tête de rapport, il a été repéré des matériaux et produits susceptibles de contenir de l'amiante : après analyse, ils ne contiennent pas d'amiante.

Niveau	Local	Matériau ou produit
Néant		

III. OBJET DE LA MISSION

Le présent rapport est destiné à constituer le rapport de **repérage de l'amiante avant certaines opérations dans les immeubles bâtis**.

La mission confiée par le donneur d'ordre à SOCOTEC est réalisée dans le respect de l'arrêté du 16 Juillet 2019 relatif au repérage de l'amiante avant certaines opérations dans les immeubles bâtis et le présent rapport comporte :

1. L'identification de la mission de repérage (repérage amiante avant travaux) et son périmètre (programme détaillé des travaux projetés par le donneur d'ordre) ;
2. L'identification complète de l'immeuble concerné : dénomination, adresse complète, date du permis de construire ou, le cas échéant, date de construction, fonction principale du bâtiment (exemple : habitation, bureaux) et tout autre renseignement permettant d'identifier avec certitude le bâtiment concerné ;
3. Le programme et le périmètre de repérage définis par l'opérateur de repérage ;
4. L'identification complète des différents intervenants et parties prenantes (opérateur ayant réalisé le repérage, propriétaire de l'immeuble bâti et commanditaire de la mission de repérage si celui-ci n'est pas le propriétaire) ;
5. La ou le(s) date(s) d'exécution du repérage et la date de signature du rapport de repérage ;
6. Le cas échéant, les dates, références et principales conclusions des rapports précédemment réalisés ;
7. La liste et la localisation des matériaux et produits repérés mentionnant pour chacun d'eux la présence ou l'absence d'amiante et le ou les critères ayant permis de conclure et, en cas de conclusion de présence d'amiante, l'estimation de la quantité ;
8. La signature et le visa de l'opérateur ayant réalisé le repérage ;
9. L'obligation faite au propriétaire de l'immeuble bâti concerné par la mission de repérage de conservation, de mise à jour du document de traçabilité et de la transmission de ce rapport, conformément aux exigences de l'article 11 ;
10. En annexes : plan et croquis de l'immeuble bâti avec localisation des sondages faisant suite à des investigations approfondies ou à l'utilisation d'outil de mesure, des prélèvements d'échantillon et des matériaux et produits contenant de l'amiante identifiés ; rapports d'essais de laboratoire ; copie du certificat de compétence.

Le programme de repérage établi par l'opérateur est basé sur les composants de la construction de l'annexe I de l'arrêté du 16 Juillet 2019 et de l'annexe A1 de la norme NF X 46-020 : Aout 2017, et en fonction du programme de travaux fourni par le donneur d'ordre.

Rappel réglementaire :

- *L.4412-2 du code du travail et les textes qui lui sont liés*
- *Article R4412-97 du code du travail*
- *Arrêté du 16 Juillet 2019 relatif au repérage de l'amiante avant certaines opérations*
- *Norme NF X 46-020 : version Aout 2017*

Sauf indication contraire dans la suite du rapport, la recherche n'a pas porté sur les ouvrages suivants : voiries, réseaux enterrés, étanchéité des réseaux enterrés.

1. DESCRIPTION PRECISE DE L'IMMEUBLE

Activité principale de l'immeuble : Autres

Date de construction : Date du permis de construire non connue

2. PARTIES D'IMMEUBLE VISITEES

Niveaux	Locaux
BAT 3	Façade Avant Gauche
BAT 3	Façade Avant Droite
BAT 3	1er pignon
BAT 3	2eme pignon
BAT 3	Façade Arrière Gauche
BAT 3	Façade Arrière Droite
BAT 3	Passage hall

IV. DEROULEMENT DE LA MISSION

1. PRESTATIONS REALISEES

- ☒ Entretien préalable, échange avec le donneur d'ordre sur l'organisation et les moyens nécessaires, recueil des informations relatives à l'immeuble bâti,
- ☒ Analyse de la documentation fournie par le donneur d'ordre
- ☒ Visite de l'immeuble pour inspection visuelle des composants susceptibles de contenir de l'amiante concernés. Cette étape est suivie d'investigations approfondies et de sondages selon nécessité.
- ☒ Détermination des ZPSO (Zone Présentant des Similitudes d'Ouvrages) et d'une stratégie de prélèvement. Cette étape est suivie de sondage et investigations approfondies.
- ☒ Prélèvement d'échantillons de matière et analyse des échantillons par un laboratoire accrédité sous-traitant de SOCOTEC
Laboratoire(s) d'analyse : AIR LAB (Cofrac : Accréditation cofrac : 1-6287 - SIRET : 81463267500025)
- ☒ Enregistrement des données sur les produits et matériaux repérés.
- ☒ Rédaction du présent rapport, des annexes, croquis.

2. PERSONNES PRESENTES LORS DE LA VISITE

Accompagnateur(s) :
 > Mr. BAUER

3. INFORMATIONS COMPLEMENTAIRES SUR LA VISITE

Observations	Oui	Non	Sans Objet
Plan de prévention réalisé avant intervention sur site	-	-	X
Vide sanitaire accessible			X
Combles ou toiture accessibles et visitables			X

Parties non visitées

Localisation	Parties du local	Raison
Néant	-	

Autres informations sur le déroulement de la mission

L'ensemble des prélèvements a été réalisé dans le respect du plan et des procédures d'intervention.

Occupation des locaux : Occupés

4. RAPPORTS PRECEDEMMENT REALISES COMMUNIQUEES A SOCOTEC DANS LE CADRE DE LA PRESENTE MISSION

Documents demandés	Documents remis
Rapports concernant la recherche d'amiante déjà réalisés	Non
Documents décrivant les ouvrages, produits, matériaux et protections physiques mises en place	Non
Eléments d'information nécessaires à l'accès aux parties de l'immeuble bâti en toute sécurité	Oui

Observations :

Néant

5. PLANS DES PARTIES D'IMMEUBLE CONCERNEES PAR LA MISSION

Les plans des parties d'immeuble concernées par la mission sont les suivants : VOIR ANNEXE 2 ; PLAN/CROQUIS.

V. RESULTATS DETAILLES DU REPERAGE

Les tableaux suivants décrivent les résultats du repérage classés par localisation.
Successivement sont présentés :

- > Les composants contenant de l'amiante (§ 5.1),
- > Les composants repérés sans amiante (§5.2 et 5.3)
- > Les composants pour lesquels l'analyse en laboratoire nécessaire pour identifier l'amiante n'a pas encore été effectuée (§ 5.4)

Quelle que soit la situation et sans préjudice des autres dispositions réglementaires applicables, le propriétaire est tenu d'avertir de la présence d'amiante toute personne pouvant intervenir sur ou à proximité des matériaux ou produits concernés ou de ceux les recouvrant où les protégeant.

En colonnes 3 et 4 des tableaux, figurent les numéros d'identification du composant et/ou du prélèvement : ceux-ci sont repris sur le(s) PV d'analyse, sur le(s) plan(s) et sur les planches de photos.

1. MATERIAUX OU PRODUITS CONTENANT DE L'AMIANTE

N° Matériau	Localisation	Composant	N° Prélèvement	Conclusion (justification)	Type de sondage	Quantité*
Absence		-				

** la quantité indiquée est une estimation et ne peut constituer à elle seule une base de travail pour l'intervention et/ou le retrait du composant. La valeur de la quantité est exprimée selon l'accord avec le donneur d'ordre au préalable (par unité, par surface, par linéaire, par masse ou par volume). En l'absence d'indication du donneur d'ordre, la valeur sera déterminée au choix de l'opérateur de repérage.*

2. LISTE DES MATERIAUX ET PRODUITS NE CONTENANT PAS D'AMIANTE APRES ANALYSE

N° Matériau	Localisation	Composant		N° Prélèvement	Conclusion (justification)
Z01 - Pignons - Mur haut - enduit + peinture	BAT 3 - 2eme pignon - Mur haut	-	enduit + peinture	P005	Absence d'amiante (Après analyse en laboratoire)
	BAT 3 - 1er pignon - Mur haut	-	enduit + peinture	P001	Absence d'amiante (Après analyse en laboratoire)
Z02 - Pignons - Mur milieu - enduit + peinture	BAT 3 - 2eme pignon - Mur milieu	-	enduit + peinture	P006	Absence d'amiante (Après analyse en laboratoire)
	BAT 3 - 1er pignon - Mur milieu	-	enduit + peinture	P002	Absence d'amiante (Après analyse en laboratoire)
Z03 - Pignons - Mur bas - enduit + peinture	BAT 3 - 2eme pignon - Mur bas	-	enduit + peinture	P007	Absence d'amiante (Après analyse en laboratoire)
	BAT 3 - 1er pignon - Mur bas	-	enduit + peinture	P003	Absence d'amiante (Après analyse en laboratoire)
Z04 - Pignons, Façades - Embrasure fenêtre - Enduit + peinture	BAT 3 - Façade Avant Gauche - Embrasure fenêtre	-	enduit + peinture	P034	Absence d'amiante (Après analyse en laboratoire)

N° Matériau	Localisation	Composant		N° Prélèvement	Conclusion (justification)
	BAT 3 - Façade Avant Droite - Embrasure fenêtre	-	enduit + peinture	P010	Absence d'amiante (Après analyse en laboratoire)
	BAT 3 - Façade Avant Gauche - Embrasure fenêtre	-	enduit + peinture	P019	Absence d'amiante (Après analyse en laboratoire)
	BAT 3 - 1er pignon - Embrasure fenêtre	-	enduit + peinture	P004	Absence d'amiante (Après analyse en laboratoire)
Z05 - Pignons - Etanchéité sur mur - Enduit + peinture	BAT 3 - 2eme pignon - Mur bas	-	complexe étanchéité	P008	Absence d'amiante (Après analyse en laboratoire)
Z06 - Facades - Sous face casquette - Enduit + peinture	BAT 3 - Façade Avant Gauche - Sous face casquette	-	enduit + peinture	P018	Absence d'amiante (Après analyse en laboratoire)
	BAT 3 - Façade Arrière Droite	-	enduit + peinture	P009	Absence d'amiante (Après analyse en laboratoire)
Z07 - Facades - Appuie fenêtre - Enduit + peinture	BAT 3 - Façade Avant Gauche - Appuie fenêtre	-	appuie fenêtre	P035	Absence d'amiante (Après analyse en laboratoire)
	BAT 3 - Façade Avant Gauche - Appuie fenêtre	-	enduit + peinture	P020	Absence d'amiante (Après analyse en laboratoire)
	BAT 3 - Façade Avant Droite - Appuie fenêtre	-	enduit + peinture	P011	Absence d'amiante (Après analyse en laboratoire)
Z08 - Façades - Mur - Enduit + peinture	BAT 3 - Façade Avant Gauche - Mur Cage escalier	-	enduit + peinture	P033	Absence d'amiante (Après analyse en laboratoire)
	BAT 3 - Façade Avant Droite - Mur	-	enduit + peinture	P036	Absence d'amiante (Après analyse en laboratoire)
	BAT 3 - Façade Arrière Gauche - Mur	-	enduit + peinture	P029	Absence d'amiante (Après analyse en laboratoire)
	BAT 3 - Façade Avant Gauche - Mur bas	-	enduit + peinture	P022	Absence d'amiante (Après analyse en laboratoire)
	BAT 3 - Façade Avant Gauche - Mur haut	-	enduit + peinture	P021	Absence d'amiante (Après analyse en laboratoire)

N° Matériau	Localisation	Composant		N° Prélèvement	Conclusion (justification)
	BAT 3 - Façade Avant Droite - Mur bas	-	enduit + peinture	P013	Absence d'amiante (Après analyse en laboratoire)
	BAT 3 - Façade Avant Droite - Mur haut	-	enduit + peinture	P012	Absence d'amiante (Après analyse en laboratoire)
Z09 - Façades - Tranche - Enduit + peinture	BAT 3 - Façade Avant Gauche - Tranche horizontale	-	enduit + peinture	P026	Absence d'amiante (Après analyse en laboratoire)
	BAT 3 - Façade Avant Droite - Tranche horizontale	-	enduit + peinture	P017	Absence d'amiante (Après analyse en laboratoire)
	BAT 3 - Façade Avant Gauche - Tranche verticale	-	enduit + peinture	P023	Absence d'amiante (Après analyse en laboratoire)
	BAT 3 - Façade Avant Droite - Tranche verticale	-	enduit + peinture	P014	Absence d'amiante (Après analyse en laboratoire)
Z10 - Façades - Plafond de balcon - Enduit + peinture	BAT 3 - Façade Avant Gauche - Plafond balcon	-	enduit + peinture	P025	Absence d'amiante (Après analyse en laboratoire)
	BAT 3 - Façade Avant Droite - Plafond balcon	-	enduit + peinture	P016	Absence d'amiante (Après analyse en laboratoire)
Z11 - Facades - Avancé de balcon - Enduit + peinture	BAT 3 - Façade Avant Gauche - Avancé balcon	-	enduit + peinture	P024	Absence d'amiante (Après analyse en laboratoire)
	BAT 3 - Façade Avant Droite - Avancé balcon	-	enduit + peinture	P015	Absence d'amiante (Après analyse en laboratoire)
Z12 - Façades - Poteau - Enduit + peinture	BAT 3 - Passage hall - poteau	-	enduit + peinture	P031	Absence d'amiante (Après analyse en laboratoire)
	BAT 3 - Façade Avant Gauche - poteau	-	enduit + peinture	P028	Absence d'amiante (Après analyse en laboratoire)
	BAT 3 - Façade Avant Droite - poteau	-	enduit + peinture	P027	Absence d'amiante (Après analyse en laboratoire)
Z13 - Facades - Avancé cage escalier - Enduit + peinture	BAT 3 - Façade Avant Gauche - Avancé cage escalier	-	enduit + peinture	P032	Absence d'amiante (Après analyse en laboratoire)

N° Matériau	Localisation	Composant		N° Prélèvement	Conclusion (justification)
Z14 - Hall - Poutre - Enduit + peinture	BAT 3 - Passage hall - Poutre	-	enduit + peinture	P030	Absence d'amiante (Après analyse en laboratoire)

3. LISTE DES MATERIAUX ET PRODUITS NE CONTENANT PAS D'AMIANTE SUR JUSTIFICATIF

N° Matériau	Localisation	Composant		N° Prélèvement	Conclusion (justification)
Néant		-			

4. COMPOSANTS POUR LESQUELS DES SONDAGES ET/OU PRELEVEMENTS DOIVENT ETRE EFFECTUES

N° Matériau	Localisation	Composant		Conclusion (justification)
Néant		-		

VI. OBLIGATIONS DU PROPRIETAIRE

1. CONSERVATION ET TRANSMISSION DE CE RAPPORT

Conformément aux exigences de l'article 11 de l'arrêté du 16 Juillet 2019 relatif au repérage de l'amiante avant certaines opérations réalisées dans les immeubles bâtis :

« Si le donneur d'ordre n'est pas le propriétaire de l'immeuble bâti concerné par la mission de repérage, il adresse à ce dernier une copie du rapport établi par l'opérateur de repérage.

En cas de mission de repérage portant sur une partie privative d'un immeuble collectif à usage d'habitation, son propriétaire met à jour le contenu du «dossier amiante – parties privatives» (DAPP) prévu au I de l'article R. 1334-29-4 du code de la santé publique, en y intégrant les données issues du rapport ou du pré-rapport de repérage amiante avant travaux. Il tient à disposition et communique ce DAPP, ainsi complété, selon les modalités prévues au II de l'article R. 1334-29-4 du code de la santé publique.

En cas de mission de repérage portant sur les parties communes d'un immeuble collectif à usage d'habitation ou sur un immeuble non utilisé à fin d'habitation, son propriétaire met à jour le contenu du «dossier technique amiante» (DTA) prévu au I de l'article R. 1334-29-5 du code de la santé publique ainsi que de sa fiche récapitulative, en y intégrant les données issues du rapport ou du pré-rapport de repérage amiante avant travaux. Il tient à disposition et communique ce DTA, ainsi complété, selon les modalités prévues au II de l'article R. 1334-29-5 du code de la santé publique.

En cas de mission de repérage portant sur tout ou partie d'un immeuble d'habitation ne comprenant qu'un seul logement, son propriétaire conserve le rapport ou le pré-rapport restituant les conditions de réalisation et les conclusions de cette recherche d'amiante avant travaux. Il communique ce rapport ou ce pré-rapport, sur leur demande, à toute personne physique ou morale appelée à effectuer des travaux dans l'immeuble bâti ainsi qu'aux agents de contrôle de l'inspection du travail mentionnés à l'article L. 8211-1 du code du travail, aux agents du service de prévention des organismes de sécurité sociale et, en cas d'opération relevant du champ de l'article R. 4534-1 du code du travail, de l'organisme professionnel de prévention du bâtiment et des travaux publics. ».

2. OBLIGATIONS CONSECUTIVES AUX TRAVAUX DE RETRAIT OU DE CONFINEMENT

Lorsque le présent rapport est suivi de travaux, le propriétaire doit effectuer après enlèvement ou confinement des matériaux et produits contenant de l'amiante de la liste A ou de la liste B situés à l'intérieur des bâtiments occupés ou fréquentés, les interventions suivantes :

- > Examen visuel des ouvrages par une personne certifiée,
- > Mesures d'empoussièrement par un organisme accrédité par le COFRAC.

Si les travaux ne conduisent pas au retrait total des matériaux et produits de la liste A contenant de l'amiante, il est procédé, par une personne certifiée, à une évaluation périodique de l'état de conservation de ces matériaux dans un délai maximal de trois ans.

Ces interventions sont rendues obligatoires par l'article R.1334-29-3 du code de la santé Publique.

ANNEXE 1 - FICHE D'IDENTIFICATION



Matériaux : Z01 - Pignons - Mur haut - enduit + peinture
 Prélèvement : P001
 Description : enduit + peinture
 Localisation : BAT 3 - 1er pignon - Mur haut
 Résultat : Absence d'amiante

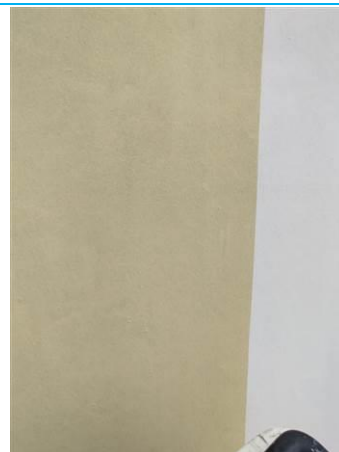

Matériaux : Z02 - Pignons - Mur milieu - enduit + peinture
 Prélèvement : P002
 Description : enduit + peinture
 Localisation : BAT 3 - 1er pignon - Mur milieu
 Résultat : Absence d'amiante



Matériaux : Z03 - Pignons - Mur bas - enduit + peinture
 Prélèvement : P003
 Description : enduit + peinture
 Localisation : BAT 3 - 1er pignon - Mur bas
 Résultat : Absence d'amiante



Matériaux : Z04 - Pignons, Façades - Embrasure fenêtre - Enduit + peinture
 Prélèvement : P004
 Description : enduit + peinture
 Localisation : BAT 3 - 1er pignon - Embrasure fenêtre
 Résultat : Absence d'amiante



Matériaux : Z01 - Pignons - Mur haut - enduit + peinture
 Prélèvement : P005
 Description : enduit + peinture
 Localisation : BAT 3 - 2eme pignon - Mur haut
 Résultat : Absence d'amiante



Matériaux : Z02 - Pignons - Mur milieu - enduit + peinture
 Prélèvement : P006
 Description : enduit + peinture
 Localisation : BAT 3 - 2eme pignon - Mur milieu
 Résultat : Absence d'amiante



Matériaux : Z03 - Pignons - Mur bas - enduit + peinture
 Prélèvement : P007
 Description : enduit + peinture
 Localisation : BAT 3 - 2eme pignon - Mur bas
 Résultat : Absence d'amiante



Matériaux : Z05 - Pignons - Etanchéité sur mur - Enduit + peinture
 Prélèvement : P008
 Description : complexe étanchéité
 Localisation : BAT 3 - 2eme pignon - Mur bas
 Résultat : Absence d'amiante



Matériaux : Z06 - Facades - Sous face casquette - Enduit + peinture

Prélèvement : P009

Description : enduit + peinture

Localisation : BAT 3 - Façade Avant Droite - Sous face casquette

Résultat : Absence d'amiante



Matériaux : Z04 - Pignons, Façades - Embrasure fenêtre - Enduit + peinture

Prélèvement : P010

Description : enduit + peinture

Localisation : BAT 3 - Façade Avant Droite - Embrasur fenêtre

Résultat : Absence d'amiante



Matériaux : Z07 - Facades - Appuie fenêtre - Enduit + peinture

Prélèvement : P011

Description : enduit + peinture

Localisation : BAT 3 - Façade Avant Droite - Appuie fenêtre

Résultat : Absence d'amiante



Matériaux : Z08 - Façades - Mur - Enduit + peinture

Prélèvement : P012

Description : enduit + peinture

Localisation : BAT 3 - Façade Avant Droite - Mur haut

Résultat : Absence d'amiante



Matériaux : Z08 - Façades - Mur - Enduit + peinture
Prélèvement : P013
Description : enduit + peinture
Localisation : BAT 3 - Façade Avant Droite - Mur bas
Résultat : Absence d'amiante



Matériaux : Z09 - Façades - Tranche - Enduit + peinture
Prélèvement : P014
Description : enduit + peinture
Localisation : BAT 3 - Façade Avant Droite - Tranche verticale
Résultat : Absence d'amiante

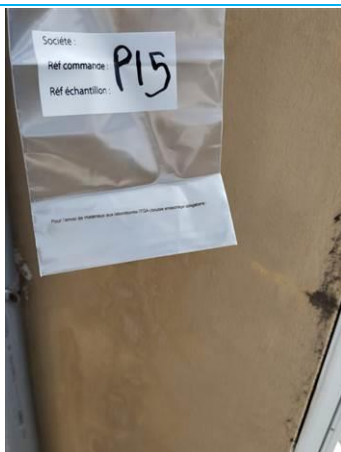

Matériaux : Z11 - Facades - Avancé de balcon - Enduit + peinture
Prélèvement : P015
Description : enduit + peinture
Localisation : BAT 3 - Façade Avant Droite - Avancé balcon
Résultat : Absence d'amiante



Matériaux : Z10 - Façades - Plafond de balcon - Enduit + peinture
Prélèvement : P016
Description : enduit + peinture
Localisation : BAT 3 - Façade Avant Droite - Plafond balcon
Résultat : Absence d'amiante



Matériaux : Z09 - Façades - Tranche - Enduit + peinture
 Prélèvement : P017
 Description : enduit + peinture
 Localisation : BAT 3 - Façade Avant Droite - Tranche horizontale
 Résultat : Absence d'amiante



Matériaux : Z06 - Facades - Sous face casquette - Enduit + peinture
 Prélèvement : P018
 Description : enduit + peinture
 Localisation : BAT 3 - Façade Avant Gauche - Sous face casquette
 Résultat : Absence d'amiante



Matériaux : Z04 - Pignons, Façades - Embrasure fenêtre - Enduit + peinture
 Prélèvement : P019
 Description : enduit + peinture
 Localisation : BAT 3 - Façade Avant Gauche - Embrasure fenêtre
 Résultat : Absence d'amiante



Matériaux : Z07 - Facades - Appuie fenêtre - Enduit + peinture
 Prélèvement : P020
 Description : enduit + peinture
 Localisation : BAT 3 - Façade Avant Gauche - Appuie fenêtre
 Résultat : Absence d'amiante



Matériaux : Z08 - Façades - Mur - Enduit + peinture
Prélèvement : P021
Description : enduit + peinture
Localisation : BAT 3 - Façade Avant Gauche - Mur haut
Résultat : Absence d'amiante



Matériaux : Z08 - Façades - Mur - Enduit + peinture
Prélèvement : P022
Description : enduit + peinture
Localisation : BAT 3 - Façade Avant Gauche - Mur bas
Résultat : Absence d'amiante



Matériaux : Z09 - Façades - Tranche - Enduit + peinture
Prélèvement : P023
Description : enduit + peinture
Localisation : BAT 3 - Façade Avant Gauche - Tranche verticale
Résultat : Absence d'amiante



Matériaux : Z11 - Facades - Avancé de balcon - Enduit + peinture
Prélèvement : P024
Description : enduit + peinture
Localisation : BAT 3 - Façade Avant Gauche - Avancé balcon
Résultat : Absence d'amiante



Matériaux : Z10 - Façades - Plafond de balcon - Enduit + peinture
Prélèvement : P025
Description : enduit + peinture
Localisation : BAT 3 - Façade Avant Gauche - Plafond balcon
Résultat : Absence d'amiante



Matériaux : Z09 - Façades - Tranche - Enduit + peinture
Prélèvement : P026
Description : enduit + peinture
Localisation : BAT 3 - Façade Avant Gauche - Tranche horizontale
Résultat : Absence d'amiante



Matériaux : Z12 - Façades - Poteau - Enduit + peinture
Prélèvement : P027
Description : enduit + peinture
Localisation : BAT 3 - Façade Avant Droite - poteau
Résultat : Absence d'amiante



Matériaux : Z12 - Façades - Poteau - Enduit + peinture
Prélèvement : P028
Description : enduit + peinture
Localisation : BAT 3 - Façade Avant Gauche - poteau
Résultat : Absence d'amiante



Matériaux : Z08 - Façades - Mur - Enduit + peinture
Prélèvement : P029
Description : enduit + peinture
Localisation : BAT 3 - Façade Arrière Gauche - Mur
Résultat : Absence d'amiante



Matériaux : Z14 - Hall - Poutre - Enduit + peinture
Prélèvement : P030
Description : enduit + peinture
Localisation : BAT 3 - Passage hall - Poutre
Résultat : Absence d'amiante



Matériaux : Z12 - Façades - Poteau - Enduit + peinture
Prélèvement : P031
Description : enduit + peinture
Localisation : BAT 3 - Passage hall - poteau
Résultat : Absence d'amiante



Matériaux : Z13 - Facades - Avancé cage escalier - Enduit + peinture
Prélèvement : P032
Description : enduit + peinture
Localisation : BAT 3 - Façade Avant Gauche - Avancé cage escalier
Résultat : Absence d'amiante



Matériaux : Z08 - Façades - Mur - Enduit + peinture

Prélèvement : P033

Description : enduit + peinture

Localisation : BAT 3 - Façade Avant Gauche - Mur Cage escalier

Résultat : Absence d'amiante



Matériaux : Z04 - Pignons, Façades - Embrasure fenêtre - Enduit + peinture

Prélèvement : P034

Description : enduit + peinture

Localisation : BAT 3 - Façade Avant Gauche - Embrasure fenêtre

Résultat : Absence d'amiante



Matériaux : Z07 - Facades - Appuie fenêtre - Enduit + peinture

Prélèvement : P035

Description : Appuie fenêtre

Localisation : BAT 3 - Façade Avant Gauche - Appuie fenêtre

Résultat : Absence d'amiante



Matériaux : Z08 - Façades - Mur - Enduit + peinture

Prélèvement : P036

Description : enduit + peinture

Localisation : BAT 3 - Façade Avant Droite - Mur

Résultat : Absence d'amiante

LISTE DES SONDAGES

Repère	Description	Localisation
S001	enduit + peinture	BAT 3 - 1er pignon - Mur haut
S002	enduit + peinture	BAT 3 - 1er pignon - Mur milieu
S003	enduit + peinture	BAT 3 - 1er pignon - Mur bas
S004	enduit + peinture	BAT 3 - 1er pignon - Embrasure fenêtre
S005	enduit + peinture	BAT 3 - 2eme pignon - Mur haut
S006	enduit + peinture	BAT 3 - 2eme pignon - Mur milieu
S007	enduit + peinture	BAT 3 - 2eme pignon - Mur bas
S008	complexe étanchéité	BAT 3 - 2eme pignon - Mur bas
S009	enduit + peinture	BAT 3 - Façade Avant Droite - Sous face casquette
S010	enduit + peinture	BAT 3 - Façade Avant Droite - Embrasure fenêtre
S011	enduit + peinture	BAT 3 - Façade Avant Droite - Appuie fenêtre
S012	enduit + peinture	BAT 3 - Façade Avant Droite - Mur haut
S013	enduit + peinture	BAT 3 - Façade Avant Droite - Mur bas
S014	enduit + peinture	BAT 3 - Façade Avant Droite - Tranche verticale
S015	enduit + peinture	BAT 3 - Façade Avant Droite - Avancé balcon
S016	enduit + peinture	BAT 3 - Façade Avant Droite - Plafond balcon
S017	enduit + peinture	BAT 3 - Façade Avant Droite - Tranche horizontale
S018	enduit + peinture	BAT 3 - Façade Avant Gauche - Sous face casquette
S019	enduit + peinture	BAT 3 - Façade Avant Gauche - Embrasure fenêtre
S020	enduit + peinture	BAT 3 - Façade Avant Gauche - Appuie fenêtre
S021	enduit + peinture	BAT 3 - Façade Avant Gauche - Mur haut
S022	enduit + peinture	BAT 3 - Façade Avant Gauche - Mur bas
S023	enduit + peinture	BAT 3 - Façade Avant Gauche - Tranche verticale
S024	enduit + peinture	BAT 3 - Façade Avant Gauche - Avancé balcon
S025	enduit + peinture	BAT 3 - Façade Avant Gauche - Plafond balcon
S026	enduit + peinture	BAT 3 - Façade Avant Gauche - Tranche horizontale
S027	enduit + peinture	BAT 3 - Façade Avant Droite - poteau
S028	enduit + peinture	BAT 3 - Façade Avant Gauche - poteau
S029	enduit + peinture	BAT 3 - Façade Arrière Gauche - Mur
S030	enduit + peinture	BAT 3 - Passage hall - Poutre
S031	enduit + peinture	BAT 3 - Passage hall - poteau
S032	enduit + peinture	BAT 3 - Façade Avant Gauche - Avancé cage escalier
S033	enduit + peinture	BAT 3 - Façade Avant Gauche - Mur Cage escalier
S034	enduit + peinture	BAT 3 - Façade Avant Gauche - Embrasure fenêtre
S035	appuie fenêtre	BAT 3 - Façade Avant Gauche - Appuie fenêtre
S036	enduit + peinture	BAT 3 - Façade Avant Droite - Mur

ANNEXE 2 - PLANS / CROQUIS

Plan non fourni par le donneur d'ordre, réalisé par nos soins

Bat. 3 - Gendarmerie de Saint-Claude - Caserne Bonne Terre
rue Louis Dubreuil - 97120 SAINT CLAUDE



Plan de repérage des prélèvements ayant fait suite aux inspections visuelles et aux sondages

Bat. 3 - Gendarmerie de Saint-Claude - Caserne Bonne Terre
rue Louis Dubreuil - 97120 SAINT CLAUDE



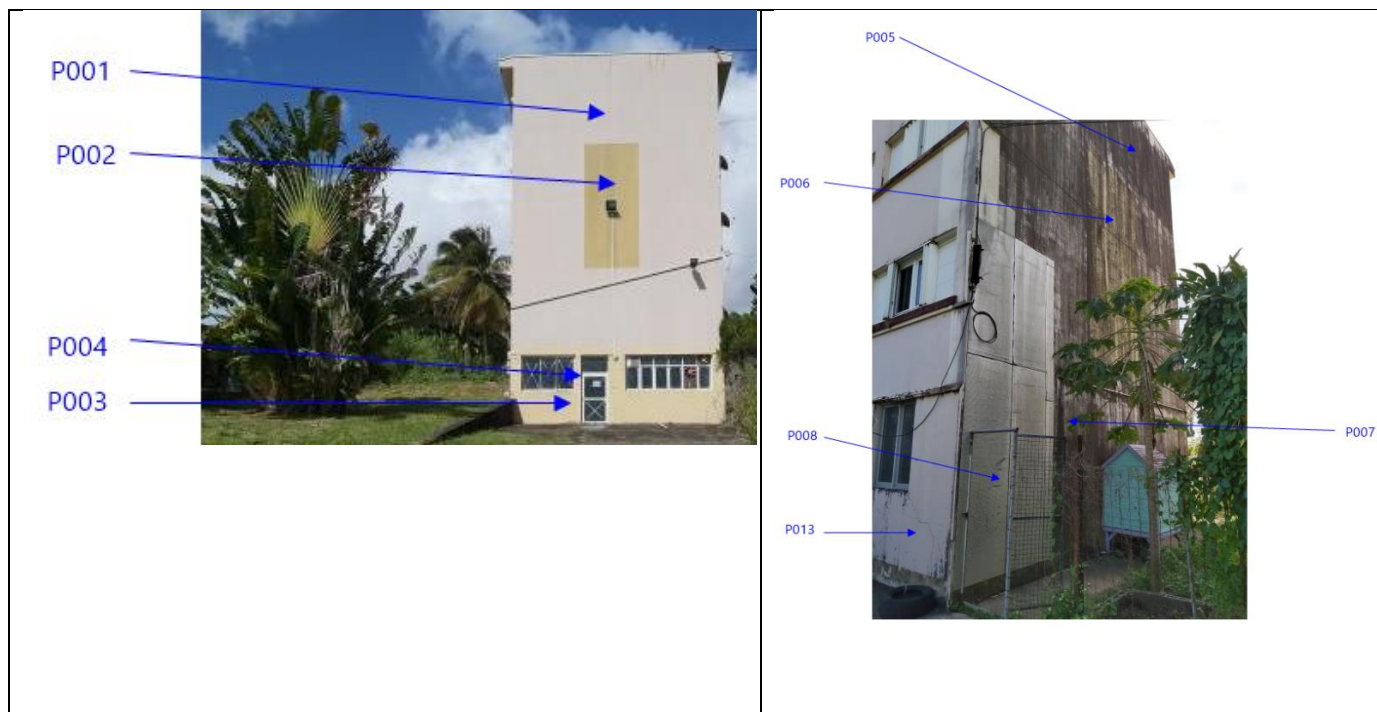

Plan de repérage des prélèvements contenant de l'amiante suite aux analyses en laboratoire

Bat. 3 - Gendarmerie de Saint-Claude - Caserne Bonne Terre
rue Louis Dubreuil - 97120 SAINT CLAUDE

Absence d'amiante

 : Prélèvement avec absence d'amiante après analyse au laboratoire -  : Prélèvement avec présence d'amiante après analyse au laboratoire

Cartographie de l'étendue des matériaux et produits contenant de l'amiante

Bat. 3 - Gendarmerie de Saint-Claude - Caserne Bonne Terre
rue Louis Dubreuil - 97120 SAINT CLAUDE

Absence d'amiante

ANNEXE 3 - PV ANALYSES



Parc scientifique Haute Borne - Park Raza II bât D - 31 Av de l'Harmonie
59650 VILLENEUVE D'ASCQ
Tél : 03.20.86.20.72
Fax : 03.20.87.99.78
www.itga.fr



Accréditation n° 1-5971

Portée disponible
sur www.cofrac.fr



L'accréditation du COFRAC atteste de la compétence des laboratoires pour les seuls essais couverts par l'accréditation qui sont identifiés par le symbole :

RAPPORT D'ESSAI N° IT022505-7968 EN DATE DU 14/05/2025 RECHERCHE ET IDENTIFICATION D'AMIANTE SUR UN PRELEVEMENT DE MATERIAU

Ce rapport d'essai ne concerne que les échantillons soumis à l'analyse tels qu'ils ont été reçus au laboratoire.

Client :

ANTILLES CONSEILS TECHNIQUES ET EXPERTISES (ACTE)
RESULTAT ANALYSE
Grande Savane - Impasse Mango Fil
97224 DUCOS

Prélèvement :

Commande ITGA : IT1425-11051
Echantillon ITGA : IT022505-7968
Reçu au laboratoire le : 12/05/2025

Réf. Client :

Le laboratoire n'est pas responsable des données fournies par le client qui sont simplement retranscrites ci-dessous.

Commande	2025-0243-COMGENDGP-M.BAUER David
Dossier client	-
Echantillon	P001 - ENDUIT + PEINTURE - BAT 3 - 1ER PIGNON - MUR HAUT
Description ITGA	Peinture / Enduit gris en vrac

Préparation

Effectuée de façon à être représentative de l'échantillon conformément à l'arrêté du 1er octobre 2019 :

- Pour une analyse au Microscope Electronique à Transmission Analytique (META) en fonction de la nature de la prise d'essai :
 - (A) - Traitement mécanique en milieu aqueux
 - (B) - Traitement chimique et mécanique au chloroforme

Technique Analytique

- Microscopie Electronique à Transmission Analytique (parties pertinentes de la norme NF X 43-050) : Morphologie, EDX et diffraction électronique
- La détection de fibres d'amiante est garantie si la teneur est supérieure ou égale à 0,1 % en masse.

Résultat :

Fraction Analysée	Technique analytique (Méthode de préparation) et date d'analyse	Résultat	Variété d'amiante	Éléments analytiques
Peinture non séparable + Enduit gris en vrac	META (A) le 14/05/2025 Nombre de préparations : 1 Nombre de supports d'analyse : 2	Amiante non détecté (1)	---	Analyste : YYC (2)

- (1) Aucune fibre d'amiante n'a été détectée, l'échantillon objet de l'essai peut éventuellement renfermer une teneur en fibre d'amiante inférieure à la limite de détection.
(2) Pour les couches réceptionnées en vrac et identifiées comme telles, la limite de détection est garantie uniquement sur la prise d'essai et non par couche.

Validé par : Brandon Boreau Analyste

La reproduction de ce rapport d'essai n'est autorisée que sous sa forme intégrale ; ce rapport ne doit pas être reproduit partiellement sans l'approbation du laboratoire.
Sauf demande particulière et écrite du client, les échantillons sont conservés pendant 8 mois et les rapports pendant 10 ans.

DTA 164 rev 26

Page 1 / 1



Parc scientifique Haute Borne - Park Raza II bât D - 31 Av de l'Harmonie
59650 VILLENEUVE D'ASCQ
Tél : 03.20.86.20.72
Fax : 03.20.87.99.78
www.itga.fr



Accréditation n° 1-5971

Portée disponible
sur www.cofrac.fr



L'accréditation du COFRAC atteste de la compétence des laboratoires pour les seuls essais couverts par l'accréditation qui sont identifiés par le symbole :

RAPPORT D'ESSAI N° IT022505-7969 EN DATE DU 14/05/2025 RECHERCHE ET IDENTIFICATION D'AMIANTE SUR UN PRELEVEMENT DE MATERIAU

Ce rapport d'essai ne concerne que les échantillons soumis à l'analyse tels qu'ils ont été reçus au laboratoire.

Client :

ANTILLES CONSEILS TECHNIQUES ET EXPERTISES (ACTE)
RESULTAT ANALYSE
Grande Savane - Impasse Mango Fil
97224 DUCOS

Prélèvement :

Commande ITGA : IT1425-11051
Echantillon ITGA : IT022505-7969
Reçu au laboratoire le : 12/05/2025

Réf. Client : Le laboratoire n'est pas responsable des données fournies par le client qui sont simplement retranscrites ci-dessous.

Commande	2025-0243-COMGENCGP-M.BAUER David
Dossier client	-
Echantillon	P002 - ENDUIT + PEINTURE - BAT 3 - 1ER PIGNON - MUR MILIEU
Description ITGA	Peinture / Enduit gris en vrac

Préparation Effectuée de façon à être représentative de l'échantillon conformément à l'arrêté du 1er octobre 2019 :

- Pour une analyse au Microscopie Electronique à Transmission Analytique (META) en fonction de la nature de la prise d'essai :
 - (A) - Traitement mécanique en milieu aqueux
 - (B) - Traitement chimique et mécanique au chloroforme

Technique Analytique

- Microscopie Electronique à Transmission Analytique (parties pertinentes de la norme NF X 43-050) : Morphologie, EDX et diffraction électronique
- La détection de fibres d'amiante est garantie si la teneur est supérieure ou égale à 0,1 % en masse.

Résultat :

Fraction Analysée	Technique analytique (Méthode de préparation) et date d'analyse	Résultat	Variété d'amiante	Éléments analytiques
Peinture non séparable + Enduit gris en vrac	META (A) le 14/05/2025 Nombre de préparations : 1 Nombre de supports d'analyse : 2	Amiante non détecté (1)	---	Analyste : YYC (2)

- (1) Aucune fibre d'amiante n'a été détectée, l'échantillon objet de l'essai peut éventuellement renfermer une teneur en fibre d'amiante inférieure à la limite de détection.
(2) Pour les couches réceptionnées en vrac et identifiées comme telles, la limite de détection est garantie uniquement sur la prise d'essai et non par couche.

Validé par : Brandon Boreau Analyste

La reproduction de ce rapport d'essai n'est autorisée que sous sa forme intégrale ; ce rapport ne doit pas être reproduit partiellement sans l'approbation du laboratoire.
Sauf demande particulière et écrite du client, les échantillons sont conservés pendant 8 mois et les rapports pendant 10 ans.

DTA 164 rev 26

Page 1 / 1



Parc scientifique Haute Borne - Park Raza II bât D - 31 Av de l'Harmonie
59650 VILLENEUVE D'ASCQ
Tél : 03.20.86.20.72
Fax : 03.20.87.99.78
www.itga.fr



Accréditation n° 1-5971

Portée disponible
sur www.cofrac.fr



L'accréditation du COFRAC atteste de la compétence des laboratoires pour les seuls essais couverts par l'accréditation qui sont identifiés par le symbole :

RAPPORT D'ESSAI N° IT022505-7970 EN DATE DU 14/05/2025 RECHERCHE ET IDENTIFICATION D'AMIANTE SUR UN PRELEVEMENT DE MATERIAU

Ce rapport d'essai ne concerne que les échantillons soumis à l'analyse tels qu'ils ont été reçus au laboratoire.

Client :

ANTILLES CONSEILS TECHNIQUES ET EXPERTISES (ACTE)
RESULTAT ANALYSE
Grande Savane - Impasse Mango Fil
97224 DUCOS

Prélèvement :

Commande ITGA : IT1425-11051
Echantillon ITGA : IT022505-7970
Reçu au laboratoire le : 12/05/2025

Réf. Client :

Le laboratoire n'est pas responsable des données fournies par le client qui sont simplement retranscrites ci-dessous.

Commande	2025-0243-COMGENDGP-M.BAUER David
Dossier client	-
Echantillon	P003 - ENDUIT + PEINTURE - BAT 3 - 1ER PIGNON - MUR BAS
Description ITGA	Peinture / Enduit compact gris

Préparation

Effectuée de façon à être représentative de l'échantillon conformément à l'arrêté du 1er octobre 2019 :

- Pour une analyse au Microscopie Electronique à Transmission Analytique (META) en fonction de la nature de la prise d'essai :
 - (A) - Traitement mécanique en milieu aqueux
 - (B) - Traitement chimique et mécanique au chloroforme

Technique Analytique

- Microscopie Electronique à Transmission Analytique (parties pertinentes de la norme NF X 43-050) : Morphologie, EDX et diffraction électronique
- La détection de fibres d'amiante est garantie si la teneur est supérieure ou égale à 0,1 % en masse.

Résultat :

Fraction Analysée	Technique analytique (Méthode de préparation) et date d'analyse	Résultat	Variété d'amiante	Éléments analytiques
► Peinture non séparable + Enduit compact gris	META (A) le 14/05/2025 Nombre de préparations : 1 Nombre de supports d'analyse : 2	Amiante non détecté (1)	---	Analyste : YYC (2)

- (1) Aucune fibre d'amiante n'a été détectée, l'échantillon objet de l'essai peut éventuellement renfermer une teneur en fibre d'amiante inférieure à la limite de détection.
(2) Pour les couches réceptionnées en vrac et identifiées comme telles, la limite de détection est garantie uniquement sur la prise d'essai et non par couche.

Validé par : Brandon Boreau Analyste

La reproduction de ce rapport d'essai n'est autorisée que sous sa forme intégrale ; ce rapport ne doit pas être reproduit partiellement sans l'approbation du laboratoire.
Sauf demande particulière et écrite du client, les échantillons sont conservés pendant 8 mois et les rapports pendant 10 ans.

DTA 164 rev 26

Page 1 / 1



Parc scientifique Haute Borne - Park Raza II bât D - 31 Av de l'Harmonie
59650 VILLENEUVE D'ASCQ
Tél : 03.20.86.20.72
Fax : 03.20.87.99.78
www.itga.fr



Accréditation n° 1-5971

Portée disponible
sur www.cofrac.fr



L'accréditation du COFRAC atteste de la compétence des laboratoires pour les seuls essais couverts par l'accréditation qui sont identifiés par le symbole :

RAPPORT D'ESSAI N° IT022505-7971 EN DATE DU 14/05/2025 RECHERCHE ET IDENTIFICATION D'AMIANTE SUR UN PRELEVEMENT DE MATERIAU

Ce rapport d'essai ne concerne que les échantillons soumis à l'analyse tels qu'ils ont été reçus au laboratoire.

Client :

ANTILLES CONSEILS TECHNIQUES ET EXPERTISES (ACTE)
RESULTAT ANALYSE
Grande Savane - Impasse Mango Fil
97224 DUCOS

Prélèvement :

Commande ITGA : IT1425-11051
Echantillon ITGA : IT022505-7971
Reçu au laboratoire le : 12/05/2025

Réf. Client :

Le laboratoire n'est pas responsable des données fournies par le client qui sont simplement retranscrites ci-dessous.

Commande	2025-0243-COMGENCGP-M.BAUER David
Dossier client	-
Echantillon	P004 - ENDUIT + PEINTURE - BAT 3 - 1ER PIGNON - EMBRASURE FENETRE
Description ITGA	Peinture / Enduit compact gris

Préparation

Effectuée de façon à être représentative de l'échantillon conformément à l'arrêté du 1er octobre 2019 :

- Pour une analyse au Microscopie Electronique à Transmission Analytique (META) en fonction de la nature de la prise d'essai :
 - (A) - Traitement mécanique en milieu aqueux
 - (B) - Traitement chimique et mécanique au chloroforme

Technique Analytique

- Microscopie Electronique à Transmission Analytique (parties pertinentes de la norme NF X 43-050) : Morphologie, EDX et diffraction électronique
La détection de fibres d'amiante est garantie si la teneur est supérieure ou égale à 0,1 % en masse.

Résultat :

Fraction Analysée	Technique analytique (Méthode de préparation) et date d'analyse	Résultat	Variété d'amiante	Éléments analytiques
Peinture non séparable + Enduit compact gris	META (A) le 14/05/2025 Nombre de préparations : 1 Nombre de supports d'analyse : 2	Amiante non détecté (1)	---	Analyste : YYC (2)

(1) Aucune fibre d'amiante n'a été détectée, l'échantillon objet de l'essai peut éventuellement renfermer une teneur en fibre d'amiante inférieure à la limite de détection.

(2) Pour les couches réceptionnées en vrac et identifiées comme telles, la limite de détection est garantie uniquement sur la prise d'essai et non par couche.

Validé par : Brandon Boreau Analyste

La reproduction de ce rapport d'essai n'est autorisée que sous sa forme intégrale ; ce rapport ne doit pas être reproduit partiellement sans l'approbation du laboratoire.
Sauf demande particulière et écrite du client, les échantillons sont conservés pendant 8 mois et les rapports pendant 10 ans.

DTA 164 rev 26

Page 1 / 1



Parc scientifique Haute Borne - Park Raza II bât D - 31 Av de l'Harmonie
59650 VILLENEUVE D'ASCQ
Tél : 03.20.86.20.72
Fax : 03.20.87.99.78
www.itga.fr



Accréditation n° 1-5971

Portée disponible
sur www.cofrac.fr



L'accréditation du COFRAC atteste de la compétence des laboratoires pour les seuls essais couverts par l'accréditation qui sont identifiés par le symbole :

RAPPORT D'ESSAI N° IT022505-7972 EN DATE DU 14/05/2025 RECHERCHE ET IDENTIFICATION D'AMIANTE SUR UN PRELEVEMENT DE MATERIAU

Ce rapport d'essai ne concerne que les échantillons soumis à l'analyse tels qu'ils ont été reçus au laboratoire.

Client :

ANTILLES CONSEILS TECHNIQUES ET EXPERTISES (ACTE)
RESULTAT ANALYSE
Grande Savane - Impasse Mango Fil
97224 DUCOS

Prélèvement :

Commande ITGA : IT1425-11051
Echantillon ITGA : IT022505-7972
Reçu au laboratoire le : 12/05/2025

Réf. Client :

Le laboratoire n'est pas responsable des données fournies par le client qui sont simplement retranscrites ci-dessous.

Commande	2025-0243-COMGENDGP-M.BAUER David
Dossier client	-
Echantillon	P005 - ENDUIT + PEINTURE - BAT 3 - 2EME PIGNON - MUR HAUT
Description ITGA	Peinture / Enduit gris en vrac

Préparation

Effectuée de façon à être représentative de l'échantillon conformément à l'arrêté du 1er octobre 2019 :

- Pour une analyse au Microscopie Electronique à Transmission Analytique (META) en fonction de la nature de la prise d'essai :
 - (A) - Traitement mécanique en milieu aqueux
 - (B) - Traitement chimique et mécanique au chloroforme

Technique Analytique

- Microscopie Electronique à Transmission Analytique (parties pertinentes de la norme NF X 43-050) : Morphologie, EDX et diffraction électronique
- La détection de fibres d'amiante est garantie si la teneur est supérieure ou égale à 0,1 % en masse.

Résultat :

Fraction Analysée	Technique analytique (Méthode de préparation) et date d'analyse	Résultat	Variété d'amiante	Éléments analytiques
Peinture non séparable + Enduit gris en vrac	META (A) le 14/05/2025 Nombre de préparations : 1 Nombre de supports d'analyse : 2	Amiante non détecté (1)	---	Analyste : YYC (2)

- (1) Aucune fibre d'amiante n'a été détectée, l'échantillon objet de l'essai peut éventuellement renfermer une teneur en fibre d'amiante inférieure à la limite de détection.
(2) Pour les couches réceptionnées en vrac et identifiées comme telles, la limite de détection est garantie uniquement sur la prise d'essai et non par couche.

Validé par : Brandon Boreau Analyste

La reproduction de ce rapport d'essai n'est autorisée que sous sa forme intégrale ; ce rapport ne doit pas être reproduit partiellement sans l'approbation du laboratoire.
Sauf demande particulière et écrite du client, les échantillons sont conservés pendant 8 mois et les rapports pendant 10 ans.

DTA 164 rev 26

Page 1 / 1



Parc scientifique Haute Borne - Park Raza II bât D - 31 Av de l'Harmonie
59650 VILLENEUVE D'ASCQ
Tél : 03.20.86.20.72
Fax : 03.20.87.99.78
www.itga.fr



Accréditation n° 1-5971

Portée disponible
sur www.cofrac.fr



L'accréditation du COFRAC atteste de la compétence des laboratoires pour les seuls essais couverts par l'accréditation qui sont identifiés par le symbole :

RAPPORT D'ESSAI N° IT022505-7973 EN DATE DU 14/05/2025 RECHERCHE ET IDENTIFICATION D'AMIANTE SUR UN PRELEVEMENT DE MATERIAU

Ce rapport d'essai ne concerne que les échantillons soumis à l'analyse tels qu'ils ont été reçus au laboratoire.

Client :

ANTILLES CONSEILS TECHNIQUES ET EXPERTISES (ACTE)
RESULTAT ANALYSE
Grande Savane - Impasse Mango Fil
97224 DUCOS

Prélèvement :

Commande ITGA : IT1425-11051
Echantillon ITGA : IT022505-7973
Reçu au laboratoire le : 12/05/2025

Réf. Client :

Le laboratoire n'est pas responsable des données fournies par le client qui sont simplement retranscrites ci-dessous.

Commande	2025-0243-COMGENDGP-M.BAUER David
Dossier client	-
Echantillon	P006 - ENDUIT + PEINTURE - BAT 3 - 2EME PIGNON - MUR MILIEU
Description ITGA	Peinture / Enduit gris en vrac

Préparation

Effectuée de façon à être représentative de l'échantillon conformément à l'arrêté du 1er octobre 2019 :

- Pour une analyse au Microscopie Electronique à Transmission Analytique (META) en fonction de la nature de la prise d'essai :
 - (A) - Traitement mécanique en milieu aqueux
 - (B) - Traitement chimique et mécanique au chloroforme

Technique Analytique

- Microscopie Electronique à Transmission Analytique (parties pertinentes de la norme NF X 43-050) : Morphologie, EDX et diffraction électronique
- La détection de fibres d'amiante est garantie si la teneur est supérieure ou égale à 0,1 % en masse.

Résultat :

Fraction Analysée	Technique analytique (Méthode de préparation) et date d'analyse	Résultat	Variété d'amiante	Éléments analytiques
Peinture non séparable + Enduit gris en vrac	META (A) le 14/05/2025 Nombre de préparations : 1 Nombre de supports d'analyse : 2	Amiante non détecté (1)	---	Analyste : YYC (2)

- (1) Aucune fibre d'amiante n'a été détectée, l'échantillon objet de l'essai peut éventuellement renfermer une teneur en fibre d'amiante inférieure à la limite de détection.
(2) Pour les couches réceptionnées en vrac et identifiées comme telles, la limite de détection est garantie uniquement sur la prise d'essai et non par couche.

Validé par : Brandon Boreau Analyste

La reproduction de ce rapport d'essai n'est autorisée que sous sa forme intégrale ; ce rapport ne doit pas être reproduit partiellement sans l'approbation du laboratoire.
Sauf demande particulière et écrite du client, les échantillons sont conservés pendant 8 mois et les rapports pendant 10 ans.

DTA 164 rev 26

Page 1 / 1



Parc scientifique Haute Borne - Park Raza II bât D - 31 Av de l'Harmonie
59650 VILLENEUVE D'ASCQ
Tél : 03.20.86.20.72
Fax : 03.20.87.99.78
www.itga.fr



Accréditation n° 1-5971

Portée disponible
sur www.cofrac.fr



L'accréditation du COFRAC atteste de la compétence des laboratoires pour les seuls essais couverts par l'accréditation qui sont identifiés par le symbole :

RAPPORT D'ESSAI N° IT022505-7974 EN DATE DU 14/05/2025 RECHERCHE ET IDENTIFICATION D'AMIANTE SUR UN PRELEVEMENT DE MATERIAU

Ce rapport d'essai ne concerne que les échantillons soumis à l'analyse tels qu'ils ont été reçus au laboratoire.

Client :

ANTILLES CONSEILS TECHNIQUES ET EXPERTISES (ACTE)
RESULTAT ANALYSE
Grande Savane - Impasse Mango Fil
97224 DUCOS

Prélèvement :

Commande ITGA : IT1425-11051
Echantillon ITGA : IT022505-7974
Reçu au laboratoire le : 12/05/2025

Réf. Client :

Le laboratoire n'est pas responsable des données fournies par le client qui sont simplement retranscrites ci-dessous.

Commande	2025-0243-COMGENCGP-M.BAUER David
Dossier client	-
Echantillon	P007 - ENDUIT + PEINTURE - BAT 3 - 2EME PIGNON - MUR BAS
Description ITGA	Peinture / Enduit gris en vrac

Préparation

Effectuée de façon à être représentative de l'échantillon conformément à l'arrêté du 1er octobre 2019 :

- Pour une analyse au Microscopie Electronique à Transmission Analytique (META) en fonction de la nature de la prise d'essai :
 - (A) - Traitement mécanique en milieu aqueux
 - (B) - Traitement chimique et mécanique au chloroforme

Technique Analytique

- Microscopie Electronique à Transmission Analytique (parties pertinentes de la norme NF X 43-050) : Morphologie, EDX et diffraction électronique
- La détection de fibres d'amiante est garantie si la teneur est supérieure ou égale à 0,1 % en masse.

Résultat :

Fraction Analysée	Technique analytique (Méthode de préparation) et date d'analyse	Résultat	Variété d'amiante	Éléments analytiques
Peinture non séparable + Enduit gris en vrac	META (A) le 14/05/2025 Nombre de préparations : 1 Nombre de supports d'analyse : 2	Amiante non détecté (1)	---	Analyste : YYC (2)

(1) Aucune fibre d'amiante n'a été détectée, l'échantillon objet de l'essai peut éventuellement renfermer une teneur en fibre d'amiante inférieure à la limite de détection.

(2) Pour les couches réceptionnées en vrac et identifiées comme telles, la limite de détection est garantie uniquement sur la prise d'essai et non par couche.

Validé par : Brandon Boreau Analyste

La reproduction de ce rapport d'essai n'est autorisée que sous sa forme intégrale ; ce rapport ne doit pas être reproduit partiellement sans l'approbation du laboratoire.
Sauf demande particulière et écrite du client, les échantillons sont conservés pendant 8 mois et les rapports pendant 10 ans.

DTA 164 rev 26

Page 1 / 1



Parc scientifique Haute Borne - Park Raza II bât D - 31 Av de l'Harmonie
59650 VILLENEUVE D'ASCQ
Tél : 03.20.86.20.72
Fax : 03.20.87.99.78
www.itga.fr



Accréditation n° 1-5971

Portée disponible
sur www.cofrac.fr



L'accréditation du COFRAC atteste de la compétence des laboratoires pour les seuls essais couverts par l'accréditation qui sont identifiés par le symbole :

RAPPORT D'ESSAI N° IT022505-7975 EN DATE DU 14/05/2025 RECHERCHE ET IDENTIFICATION D'AMIANTE SUR UN PRELEVEMENT DE MATERIAU

Ce rapport d'essai ne concerne que les échantillons soumis à l'analyse tels qu'ils ont été reçus au laboratoire.

Client :

ANTILLES CONSEILS TECHNIQUES ET EXPERTISES (ACTE)
RESULTAT ANALYSE
Grande Savane - Impasse Mango Fil
97224 DUCOS

Prélèvement :

Commande ITGA : IT1425-11051
Echantillon ITGA : IT022505-7975
Reçu au laboratoire le : 12/05/2025

Réf. Client :

Le laboratoire n'est pas responsable des données fournies par le client qui sont simplement retranscrites ci-dessous.

Commande	2025-0243-COMGENDGP-M.BAUER David
Dossier client	-
Echantillon	P008 - COMPLEXE ETANCHEITE - BAT 3 - 2EME PIGNON - MUR BAS
Description ITGA	Matériau bitumineux noir avec aluminium avec poussières / Peinture

Préparation

Effectuée de façon à être représentative de l'échantillon conformément à l'arrêté du 1er octobre 2019 :

- Pour une analyse au Microscopie Electronique à Transmission Analytique (META) en fonction de la nature de la prise d'essai :
 - (A) - Traitement mécanique en milieu aqueux
 - (B) - Traitement chimique et mécanique au chloroforme

Technique Analytique

- Microscopie Electronique à Transmission Analytique (parties pertinentes de la norme NF X 43-050) : Morphologie, EDX et diffraction électronique
- La détection de fibres d'amiante est garantie si la teneur est supérieure ou égale à 0,1 % en masse.

Résultat :

Fraction Analysée	Technique analytique (Méthode de préparation) et date d'analyse	Résultat	Variété d'amiante	Éléments analytiques
Matériau bitumineux noir avec aluminium avec poussières + Peinture non séparable	META (B) le 14/05/2025 Nombre de préparations : 1 Nombre de supports d'analyse : 2	Amiante non détecté (1)	---	Analyste : HNT (2)

(1) Aucune fibre d'amiante n'a été détectée, l'échantillon objet de l'essai peut éventuellement renfermer une teneur en fibre d'amiante inférieure à la limite de détection.

(2) Pour les couches non-séparables et identifiées comme telles, la limite de détection est garantie sur la prise d'essai. La limite de détection est garantie sur chaque couche si la prise d'essai contient au plus 2 couches en quantité suffisante pour analyse.

Validé par : Brandon Boreau Analyste

La reproduction de ce rapport d'essai n'est autorisée que sous sa forme intégrale ; ce rapport ne doit pas être reproduit partiellement sans l'approbation du laboratoire.
Sauf demande particulière et écrite du client, les échantillons sont conservés pendant 8 mois et les rapports pendant 10 ans.

DTA 164 rev 26

Page 1 / 1



Parc scientifique Haute Borne - Park Raza II bât D - 31 Av de l'Harmonie
59650 VILLENEUVE D'ASCQ
Tél : 03.20.86.20.72
Fax : 03.20.87.99.78
www.itga.fr



Accréditation n° 1-5971

Portée disponible
sur www.cofrac.fr



L'accréditation du COFRAC atteste de la compétence des laboratoires pour les seuls essais couverts par l'accréditation qui sont identifiés par le symbole :

RAPPORT D'ESSAI N° IT022505-7976 EN DATE DU 14/05/2025 RECHERCHE ET IDENTIFICATION D'AMIANTE SUR UN PRELEVEMENT DE MATERIAU

Ce rapport d'essai ne concerne que les échantillons soumis à l'analyse tels qu'ils ont été reçus au laboratoire.

Client :

ANTILLES CONSEILS TECHNIQUES ET EXPERTISES (ACTE)
RESULTAT ANALYSE
Grande Savane - Impasse Mango Fil
97224 DUCOS

Prélèvement :

Commande ITGA : IT1425-11051
Echantillon ITGA : IT022505-7976
Reçu au laboratoire le : 12/05/2025

Réf. Client :

Le laboratoire n'est pas responsable des données fournies par le client qui sont simplement retranscrites ci-dessous.

Commande	2025-0243-COMGENCGP-M.BAUER David
Dossier client	-
Echantillon	P009 - ENDUIT + PEINTURE - BAT 3 - FACADE AVANT DROITE - SOUS FACE CASQUETTE
Description ITGA	Peinture / Enduit gris en vrac

Préparation

Effectuée de façon à être représentative de l'échantillon conformément à l'arrêté du 1er octobre 2019 :

- Pour une analyse au Microscopie Electronique à Transmission Analytique (META) en fonction de la nature de la prise d'essai :
 - (A) - Traitement mécanique en milieu aqueux
 - (B) - Traitement chimique et mécanique au chloroforme

Technique Analytique

- Microscopie Electronique à Transmission Analytique (parties pertinentes de la norme NF X 43-050) : Morphologie, EDX et diffraction électronique
- La détection de fibres d'amiante est garantie si la teneur est supérieure ou égale à 0,1 % en masse.

Résultat :

Fraction Analysée	Technique analytique (Méthode de préparation) et date d'analyse	Résultat	Variété d'amiante	Éléments analytiques
► Peinture non séparable + Enduit gris en vrac	META (A) le 14/05/2025 Nombre de préparations : 1 Nombre de supports d'analyse : 2	Amiante non détecté (1)	---	Analyste : HNT (2)

- (1) Aucune fibre d'amiante n'a été détectée, l'échantillon objet de l'essai peut éventuellement renfermer une teneur en fibre d'amiante inférieure à la limite de détection.
(2) Pour les couches réceptionnées en vrac et identifiées comme telles, la limite de détection est garantie uniquement sur la prise d'essai et non par couche.

Validé par : Brandon Boreau Analyste

La reproduction de ce rapport d'essai n'est autorisée que sous sa forme intégrale ; ce rapport ne doit pas être reproduit partiellement sans l'approbation du laboratoire.
Sauf demande particulière et écrite du client, les échantillons sont conservés pendant 8 mois et les rapports pendant 10 ans.

DTA 164 rev 26

Page 1 / 1



Parc scientifique Haute Borne - Park Raza II bât D - 31 Av de l'Harmonie
59650 VILLENEUVE D'ASCQ
Tél : 03.20.86.20.72
Fax : 03.20.87.99.78
www.itga.fr



Accréditation n° 1-5971

Portée disponible
sur www.cofrac.fr



L'accréditation du COFRAC atteste de la compétence des laboratoires pour les seuls essais couverts par l'accréditation qui sont identifiés par le symbole :

RAPPORT D'ESSAI N° IT022505-7977 EN DATE DU 14/05/2025 RECHERCHE ET IDENTIFICATION D'AMIANTE SUR UN PRELEVEMENT DE MATERIAU

Ce rapport d'essai ne concerne que les échantillons soumis à l'analyse tels qu'ils ont été reçus au laboratoire.

Client :

ANTILLES CONSEILS TECHNIQUES ET EXPERTISES (ACTE)
RESULTAT ANALYSE
Grande Savane - Impasse Mango Fil
97224 DUCOS

Prélèvement :

Commande ITGA : IT1425-11051
Echantillon ITGA : IT022505-7977
Reçu au laboratoire le : 12/05/2025

Réf. Client :

Le laboratoire n'est pas responsable des données fournies par le client qui sont simplement retranscrites ci-dessous.

Commande	2025-0243-COMGENCGP-M.BAUER David
Dossier client	-
Echantillon	P010 - ENDUIT + PEINTURE - BAT 3 - FACADE AVANT DROITE - EMBRASURE FENETRE
Description ITGA	Peinture / Enduit compact gris

Préparation

Effectuée de façon à être représentative de l'échantillon conformément à l'arrêté du 1er octobre 2019 :

- Pour une analyse au Microscopie Electronique à Transmission Analytique (META) en fonction de la nature de la prise d'essai :
 - (A) - Traitement mécanique en milieu aqueux
 - (B) - Traitement chimique et mécanique au chloroforme

Technique Analytique

- Microscopie Electronique à Transmission Analytique (parties pertinentes de la norme NF X 43-050) : Morphologie, EDX et diffraction électronique
La détection de fibres d'amiante est garantie si la teneur est supérieure ou égale à 0,1 % en masse.

Résultat :

Fraction Analysée	Technique analytique (Méthode de préparation) et date d'analyse	Résultat	Variété d'amiante	Éléments analytiques
Peinture non séparable + Enduit compact gris	META (A) le 14/05/2025 Nombre de préparations : 1 Nombre de supports d'analyse : 2	Amiante non détecté (1)	---	Analyste : HNT (2)

(1) Aucune fibre d'amiante n'a été détectée, l'échantillon objet de l'essai peut éventuellement renfermer une teneur en fibre d'amiante inférieure à la limite de détection.

(2) Pour les couches réceptionnées en vrac et identifiées comme telles, la limite de détection est garantie uniquement sur la prise d'essai et non par couche.

Validé par : Brandon Boreau Analyste

La reproduction de ce rapport d'essai n'est autorisée que sous sa forme intégrale ; ce rapport ne doit pas être reproduit partiellement sans l'approbation du laboratoire.
Sauf demande particulière et écrite du client, les échantillons sont conservés pendant 8 mois et les rapports pendant 10 ans.

DTA 164 rev 26

Page 1 / 1



Parc scientifique Haute Borne - Park Raza II bât D - 31 Av de l'Harmonie
59650 VILLENEUVE D'ASCQ
Tél : 03.20.86.20.72
Fax : 03.20.87.99.78
www.itga.fr



Accréditation n° 1-5971

Portée disponible
sur www.cofrac.fr



L'accréditation du COFRAC atteste de la compétence des laboratoires pour les seuls essais couverts par l'accréditation qui sont identifiés par le symbole :

RAPPORT D'ESSAI N° IT022505-7978 EN DATE DU 14/05/2025 RECHERCHE ET IDENTIFICATION D'AMIANTE SUR UN PRELEVEMENT DE MATERIAU

Ce rapport d'essai ne concerne que les échantillons soumis à l'analyse tels qu'ils ont été reçus au laboratoire.

Client :

ANTILLES CONSEILS TECHNIQUES ET EXPERTISES (ACTE)
RESULTAT ANALYSE
Grande Savane - Impasse Mango Fil
97224 DUCOS

Prélèvement :

Commande ITGA : IT1425-11051
Echantillon ITGA : IT022505-7978
Reçu au laboratoire le : 12/05/2025

Réf. Client :

Le laboratoire n'est pas responsable des données fournies par le client qui sont simplement retranscrites ci-dessous.

Commande	2025-0243-COMGENDGP-M.BAUER David
Dossier client	-
Echantillon	P011 - ENDUIT + PEINTURE - BAT 3 - FACADE AVANT DROITE - APPUI FENETRE
Description ITGA	Peinture / Enduit gris en vrac

Préparation

Effectuée de façon à être représentative de l'échantillon conformément à l'arrêté du 1er octobre 2019 :

- Pour une analyse au Microscopie Electronique à Transmission Analytique (META) en fonction de la nature de la prise d'essai :
 - (A) - Traitement mécanique en milieu aqueux
 - (B) - Traitement chimique et mécanique au chloroforme

Technique Analytique

- Microscopie Electronique à Transmission Analytique (parties pertinentes de la norme NF X 43-050) : Morphologie, EDX et diffraction électronique
- La détection de fibres d'amiante est garantie si la teneur est supérieure ou égale à 0,1 % en masse.

Résultat :

Fraction Analysée	Technique analytique (Méthode de préparation) et date d'analyse	Résultat	Variété d'amiante	Éléments analytiques
Peinture non séparable + Enduit gris en vrac	META (A) le 14/05/2025 Nombre de préparations : 1 Nombre de supports d'analyse : 2	Amiante non détecté (1)	---	Analyste : FCA (2)

- (1) Aucune fibre d'amiante n'a été détectée, l'échantillon objet de l'essai peut éventuellement renfermer une teneur en fibre d'amiante inférieure à la limite de détection.
(2) Pour les couches réceptionnées en vrac et identifiées comme telles, la limite de détection est garantie uniquement sur la prise d'essai et non par couche.

Validé par : Brandon Boreau Analyste

La reproduction de ce rapport d'essai n'est autorisée que sous sa forme intégrale ; ce rapport ne doit pas être reproduit partiellement sans l'approbation du laboratoire.
Sauf demande particulière et écrite du client, les échantillons sont conservés pendant 8 mois et les rapports pendant 10 ans.

DTA 164 rev 26

Page 1 / 1



Parc scientifique Haute Borne - Park Raza II bât D - 31 Av de l'Harmonie
59650 VILLENEUVE D'ASCQ
Tél : 03.20.86.20.72
Fax : 03.20.87.99.78
www.itga.fr



Accréditation n° 1-5971

Portée disponible
sur www.cofrac.fr



L'accréditation du COFRAC atteste de la compétence des laboratoires pour les seuls essais couverts par l'accréditation qui sont identifiés par le symbole :

RAPPORT D'ESSAI N° IT022505-7979 EN DATE DU 14/05/2025 RECHERCHE ET IDENTIFICATION D'AMIANTE SUR UN PRELEVEMENT DE MATERIAU

Ce rapport d'essai ne concerne que les échantillons soumis à l'analyse tels qu'ils ont été reçus au laboratoire.

Client :

ANTILLES CONSEILS TECHNIQUES ET EXPERTISES (ACTE)
RESULTAT ANALYSE
Grande Savane - Impasse Mango Fil
97224 DUCOS

Prélèvement :

Commande ITGA : IT1425-11051
Echantillon ITGA : IT022505-7979
Reçu au laboratoire le : 12/05/2025

Réf. Client :

Le laboratoire n'est pas responsable des données fournies par le client qui sont simplement retranscrites ci-dessous.

Commande	2025-0243-COMGENDGP-M.BAUER David
Dossier client	-
Echantillon	P012 - ENDUIT + PEINTURE - BAT 3 - FACADE AVANT DROITE - MUR HAUT
Description ITGA	Peinture / Enduit gris en vrac

Préparation

Effectuée de façon à être représentative de l'échantillon conformément à l'arrêté du 1er octobre 2019 :

- Pour une analyse au Microscopie Electronique à Transmission Analytique (META) en fonction de la nature de la prise d'essai :
 - (A) - Traitement mécanique en milieu aqueux
 - (B) - Traitement chimique et mécanique au chloroforme

Technique Analytique

- Microscopie Electronique à Transmission Analytique (parties pertinentes de la norme NF X 43-050) : Morphologie, EDX et diffraction électronique
- La détection de fibres d'amiante est garantie si la teneur est supérieure ou égale à 0,1 % en masse.

Résultat :

Fraction Analysée	Technique analytique (Méthode de préparation) et date d'analyse	Résultat	Variété d'amiante	Éléments analytiques
Peinture non séparable + Enduit gris en vrac	META (A) le 14/05/2025 Nombre de préparations : 1 Nombre de supports d'analyse : 2	Amiante non détecté (1)	---	Analyste : YYC (2)

(1) Aucune fibre d'amiante n'a été détectée, l'échantillon objet de l'essai peut éventuellement renfermer une teneur en fibre d'amiante inférieure à la limite de détection.

(2) Pour les couches réceptionnées en vrac et identifiées comme telles, la limite de détection est garantie uniquement sur la prise d'essai et non par couche.

Validé par : Brandon Boreau Analyste

La reproduction de ce rapport d'essai n'est autorisée que sous sa forme intégrale ; ce rapport ne doit pas être reproduit partiellement sans l'approbation du laboratoire.
Sauf demande particulière et écrite du client, les échantillons sont conservés pendant 8 mois et les rapports pendant 10 ans.

DTA 164 rev 26

Page 1 / 1



Parc scientifique Haute Borne - Park Raza II bât D - 31 Av de l'Harmonie
59650 VILLENEUVE D'ASCQ
Tél : 03.20.86.20.72
Fax : 03.20.87.99.78
www.itga.fr



Accréditation n° 1-5971

Portée disponible
sur www.cofrac.fr



L'accréditation du COFRAC atteste de la compétence des laboratoires pour les seuls essais couverts par l'accréditation qui sont identifiés par le symbole :

RAPPORT D'ESSAI N° IT022505-7980 EN DATE DU 14/05/2025 RECHERCHE ET IDENTIFICATION D'AMIANTE SUR UN PRELEVEMENT DE MATERIAU

Ce rapport d'essai ne concerne que les échantillons soumis à l'analyse tels qu'ils ont été reçus au laboratoire.

Client :

ANTILLES CONSEILS TECHNIQUES ET EXPERTISES (ACTE)
RESULTAT ANALYSE
Grande Savane - Impasse Mango Fil
97224 DUCOS

Prélèvement :

Commande ITGA : IT1425-11051
Echantillon ITGA : IT022505-7980
Reçu au laboratoire le : 12/05/2025

Réf. Client :

Le laboratoire n'est pas responsable des données fournies par le client qui sont simplement retranscrites ci-dessous.

Commande	2025-0243-COMGENCGP-M.BAUER David
Dossier client	-
Echantillon	P013 - ENDUIT + PEINTURE - BAT 3 - FACADE AVANT DROITE - MUR BAS
Description ITGA	Peinture / Enduit gris en vrac

Préparation

Effectuée de façon à être représentative de l'échantillon conformément à l'arrêté du 1er octobre 2019 :

- Pour une analyse au Microscope Electronique à Transmission Analytique (META) en fonction de la nature de la prise d'essai :
 - (A) - Traitement mécanique en milieu aqueux
 - (B) - Traitement chimique et mécanique au chloroforme

Technique Analytique

- Microscopie Electronique à Transmission Analytique (parties pertinentes de la norme NF X 43-050) : Morphologie, EDX et diffraction électronique
La détection de fibres d'amiante est garantie si la teneur est supérieure ou égale à 0,1 % en masse.

Résultat :

Fraction Analysée	Technique analytique (Méthode de préparation) et date d'analyse	Résultat	Variété d'amiante	Éléments analytiques
Peinture non séparable + Enduit gris en vrac	META (A) le 14/05/2025 Nombre de préparations : 1 Nombre de supports d'analyse : 2	Amiante non détecté (1)	---	Analyste : YYC (2)

- (1) Aucune fibre d'amiante n'a été détectée, l'échantillon objet de l'essai peut éventuellement renfermer une teneur en fibre d'amiante inférieure à la limite de détection.
(2) Pour les couches réceptionnées en vrac et identifiées comme telles, la limite de détection est garantie uniquement sur la prise d'essai et non par couche.

Validé par : Brandon Boreau Analyste

La reproduction de ce rapport d'essai n'est autorisée que sous sa forme intégrale ; ce rapport ne doit pas être reproduit partiellement sans l'approbation du laboratoire.
Sauf demande particulière et écrite du client, les échantillons sont conservés pendant 8 mois et les rapports pendant 10 ans.

DTA 164 rev 26

Page 1 / 1



Parc scientifique Haute Borne - Park Raza II bât D - 31 Av de l'Harmonie
59650 VILLENEUVE D'ASCQ
Tél : 03.20.86.20.72
Fax : 03.20.87.99.78
www.itga.fr



Accréditation n° 1-5971

Portée disponible
sur www.cofrac.fr



L'accréditation du COFRAC atteste de la compétence des laboratoires pour les seuls essais couverts par l'accréditation qui sont identifiés par le symbole :

RAPPORT D'ESSAI N° IT022505-7981 EN DATE DU 14/05/2025 RECHERCHE ET IDENTIFICATION D'AMIANTE SUR UN PRELEVEMENT DE MATERIAU

Ce rapport d'essai ne concerne que les échantillons soumis à l'analyse tels qu'ils ont été reçus au laboratoire.

Client :

ANTILLES CONSEILS TECHNIQUES ET EXPERTISES (ACTE)
RESULTAT ANALYSE
Grande Savane - Impasse Mango Fil
97224 DUCOS

Prélèvement :

Commande ITGA : IT1425-11051
Echantillon ITGA : IT022505-7981
Reçu au laboratoire le : 12/05/2025

Réf. Client :

Le laboratoire n'est pas responsable des données fournies par le client qui sont simplement retranscrites ci-dessous.

Commande	2025-0243-COMGENDGP-M.BAUER David
Dossier client	-
Echantillon	P014 - ENDUIT + PEINTURE - BAT 3 - FACADE AVANT DROITE - TRANCHE VERTICALE
Description ITGA	Peinture / Enduit compact gris

Préparation

Effectuée de façon à être représentative de l'échantillon conformément à l'arrêté du 1er octobre 2019 :

- Pour une analyse au Microscopie Electronique à Transmission Analytique (META) en fonction de la nature de la prise d'essai :
 - (A) - Traitement mécanique en milieu aqueux
 - (B) - Traitement chimique et mécanique au chloroforme

Technique Analytique

- Microscopie Electronique à Transmission Analytique (parties pertinentes de la norme NF X 43-050) : Morphologie, EDX et diffraction électronique
- La détection de fibres d'amiante est garantie si la teneur est supérieure ou égale à 0,1 % en masse.

Résultat :

Fraction Analysée	Technique analytique (Méthode de préparation) et date d'analyse	Résultat	Variété d'amiante	Éléments analytiques
Peinture non séparable + Enduit compact gris	META (A) le 14/05/2025 Nombre de préparations : 1 Nombre de supports d'analyse : 2	Amiante non détecté (1)	---	Analyste : HNT (2)

- (1) Aucune fibre d'amiante n'a été détectée, l'échantillon objet de l'essai peut éventuellement renfermer une teneur en fibre d'amiante inférieure à la limite de détection.
(2) Pour les couches réceptionnées en vrac et identifiées comme telles, la limite de détection est garantie uniquement sur la prise d'essai et non par couche.

Validé par : Brandon Boreau Analyste

La reproduction de ce rapport d'essai n'est autorisée que sous sa forme intégrale ; ce rapport ne doit pas être reproduit partiellement sans l'approbation du laboratoire.
Sauf demande particulière et écrite du client, les échantillons sont conservés pendant 8 mois et les rapports pendant 10 ans.

DTA 164 rev 26

Page 1 / 1



Parc scientifique Haute Borne - Park Raza II bât D - 31 Av de l'Harmonie
59650 VILLENEUVE D'ASCQ
Tél : 03.20.86.20.72
Fax : 03.20.87.99.78
www.itga.fr



Accréditation n° 1-5971

Portée disponible
sur www.cofrac.fr



L'accréditation du COFRAC atteste de la compétence des laboratoires pour les seuls essais couverts par l'accréditation qui sont identifiés par le symbole :

RAPPORT D'ESSAI N° IT022505-7982 EN DATE DU 14/05/2025 RECHERCHE ET IDENTIFICATION D'AMIANTE SUR UN PRELEVEMENT DE MATERIAU

Ce rapport d'essai ne concerne que les échantillons soumis à l'analyse tels qu'ils ont été reçus au laboratoire.

Client :

ANTILLES CONSEILS TECHNIQUES ET EXPERTISES (ACTE)
RESULTAT ANALYSE
Grande Savane - Impasse Mango Fil
97224 DUCOS

Prélèvement :

Commande ITGA : IT1425-11051
Echantillon ITGA : IT022505-7982
Reçu au laboratoire le : 12/05/2025

Réf. Client :

Le laboratoire n'est pas responsable des données fournies par le client qui sont simplement retranscrites ci-dessous.

Commande	2025-0243-COMGENCGP-M.BAUER David
Dossier client	-
Echantillon	P015 - ENDUIT + PEINTURE - BAT 3 - FACADE AVANT DROITE - AVANCE BALCON
Description ITGA	Peinture / Enduit gris en vrac

Préparation

Effectuée de façon à être représentative de l'échantillon conformément à l'arrêté du 1er octobre 2019 :

- Pour une analyse au Microscopie Electronique à Transmission Analytique (META) en fonction de la nature de la prise d'essai :
 - (A) - Traitement mécanique en milieu aqueux
 - (B) - Traitement chimique et mécanique au chloroforme

Technique Analytique

- Microscopie Electronique à Transmission Analytique (parties pertinentes de la norme NF X 43-050) : Morphologie, EDX et diffraction électronique
- La détection de fibres d'amiante est garantie si la teneur est supérieure ou égale à 0,1 % en masse.

Résultat :

Fraction Analysée	Technique analytique (Méthode de préparation) et date d'analyse	Résultat	Variété d'amiante	Éléments analytiques
Peinture non séparable + Enduit gris en vrac	META (A) le 14/05/2025 Nombre de préparations : 1 Nombre de supports d'analyse : 2	Amiante non détecté (1)	---	Analyste : HNT (2)

(1) Aucune fibre d'amiante n'a été détectée, l'échantillon objet de l'essai peut éventuellement renfermer une teneur en fibre d'amiante inférieure à la limite de détection.

(2) Pour les couches réceptionnées en vrac et identifiées comme telles, la limite de détection est garantie uniquement sur la prise d'essai et non par couche.

Validé par : Brandon Boreau Analyste

La reproduction de ce rapport d'essai n'est autorisée que sous sa forme intégrale ; ce rapport ne doit pas être reproduit partiellement sans l'approbation du laboratoire.
Sauf demande particulière et écrite du client, les échantillons sont conservés pendant 8 mois et les rapports pendant 10 ans.

DTA 164 rev 26

Page 1 / 1



Parc scientifique Haute Borne - Park Raza II bât D - 31 Av de l'Harmonie
59650 VILLENEUVE D'ASCQ
Tél : 03.20.86.20.72
Fax : 03.20.87.99.78
www.itga.fr



Accréditation n° 1-5971

Portée disponible
sur www.cofrac.fr



L'accréditation du COFRAC atteste de la compétence des laboratoires pour les seuls essais couverts par l'accréditation qui sont identifiés par le symbole :

RAPPORT D'ESSAI N° IT022505-7983 EN DATE DU 14/05/2025 RECHERCHE ET IDENTIFICATION D'AMIANTE SUR UN PRELEVEMENT DE MATERIAU

Ce rapport d'essai ne concerne que les échantillons soumis à l'analyse tels qu'ils ont été reçus au laboratoire.

Client :

ANTILLES CONSEILS TECHNIQUES ET EXPERTISES (ACTE)
RESULTAT ANALYSE
Grande Savane - Impasse Mango Fil
97224 DUCOS

Prélèvement :

Commande ITGA : IT1425-11051
Echantillon ITGA : IT022505-7983
Reçu au laboratoire le : 12/05/2025

Réf. Client :

Le laboratoire n'est pas responsable des données fournies par le client qui sont simplement retranscrites ci-dessous.

Commande	2025-0243-COMGENDGP-M.BAUER David
Dossier client	-
Echantillon	P016 - ENDUIT + PEINTURE - BAT 3 - FACADE AVANT DROITE - PLAFOND BALCON
Description ITGA	Peinture / Enduit gris en vrac

Préparation

Effectuée de façon à être représentative de l'échantillon conformément à l'arrêté du 1er octobre 2019 :

- Pour une analyse au Microscopie Electronique à Transmission Analytique (META) en fonction de la nature de la prise d'essai :
 - (A) - Traitement mécanique en milieu aqueux
 - (B) - Traitement chimique et mécanique au chloroforme

Technique Analytique

- Microscopie Electronique à Transmission Analytique (parties pertinentes de la norme NF X 43-050) : Morphologie, EDX et diffraction électronique
- La détection de fibres d'amiante est garantie si la teneur est supérieure ou égale à 0,1 % en masse.

Résultat :

Fraction Analysée	Technique analytique (Méthode de préparation) et date d'analyse	Résultat	Variété d'amiante	Éléments analytiques
Peinture non séparable + Enduit gris en vrac	META (A) le 14/05/2025 Nombre de préparations : 1 Nombre de supports d'analyse : 2	Amiante non détecté (1)	---	Analyste : HNT (2)

(1) Aucune fibre d'amiante n'a été détectée, l'échantillon objet de l'essai peut éventuellement renfermer une teneur en fibre d'amiante inférieure à la limite de détection.

(2) Pour les couches réceptionnées en vrac et identifiées comme telles, la limite de détection est garantie uniquement sur la prise d'essai et non par couche.

Validé par : Brandon Boreau Analyste

La reproduction de ce rapport d'essai n'est autorisée que sous sa forme intégrale ; ce rapport ne doit pas être reproduit partiellement sans l'approbation du laboratoire.
Sauf demande particulière et écrite du client, les échantillons sont conservés pendant 8 mois et les rapports pendant 10 ans.

DTA 164 rev 26

Page 1 / 1



Parc scientifique Haute Borne - Park Raza II bât D - 31 Av de l'Harmonie
59650 VILLENEUVE D'ASCQ
Tél : 03.20.86.20.72
Fax : 03.20.87.99.78
www.itga.fr



Accréditation n° 1-5971

Portée disponible
sur www.cofrac.fr



L'accréditation du COFRAC atteste de la compétence des laboratoires pour les seuls essais couverts par l'accréditation qui sont identifiés par le symbole :

RAPPORT D'ESSAI N° IT022505-7984 EN DATE DU 14/05/2025 RECHERCHE ET IDENTIFICATION D'AMIANTE SUR UN PRELEVEMENT DE MATERIAU

Ce rapport d'essai ne concerne que les échantillons soumis à l'analyse tels qu'ils ont été reçus au laboratoire.

Client :

ANTILLES CONSEILS TECHNIQUES ET EXPERTISES (ACTE)
RESULTAT ANALYSE
Grande Savane - Impasse Mango Fil
97224 DUCOS

Prélèvement :

Commande ITGA : IT1425-11051
Echantillon ITGA : IT022505-7984
Reçu au laboratoire le : 12/05/2025

Réf. Client :

Le laboratoire n'est pas responsable des données fournies par le client qui sont simplement retranscrites ci-dessous.

Commande	2025-0243-COMGENDGP-M.BAUER David
Dossier client	-
Echantillon	P017 - ENDUIT + PEINTURE - BAT 3 - FACADE AVANT DROITE - TRANCHE HORIZONTALE
Description ITGA	Peinture / Enduit gris en vrac

Préparation

Effectuée de façon à être représentative de l'échantillon conformément à l'arrêté du 1er octobre 2019 :

- Pour une analyse au Microscopie Electronique à Transmission Analytique (META) en fonction de la nature de la prise d'essai :
 - (A) - Traitement mécanique en milieu aqueux
 - (B) - Traitement chimique et mécanique au chloroforme

Technique Analytique

- Microscopie Electronique à Transmission Analytique (parties pertinentes de la norme NF X 43-050) : Morphologie, EDX et diffraction électronique
- La détection de fibres d'amiante est garantie si la teneur est supérieure ou égale à 0,1 % en masse.

Résultat :

Fraction Analysée	Technique analytique (Méthode de préparation) et date d'analyse	Résultat	Variété d'amiante	Éléments analytiques
Peinture non séparable + Enduit gris en vrac	META (A) le 14/05/2025 Nombre de préparations : 1 Nombre de supports d'analyse : 2	Amiante non détecté (1)	---	Analyste : HNT (2)

(1) Aucune fibre d'amiante n'a été détectée, l'échantillon objet de l'essai peut éventuellement renfermer une teneur en fibre d'amiante inférieure à la limite de détection.

(2) Pour les couches réceptionnées en vrac et identifiées comme telles, la limite de détection est garantie uniquement sur la prise d'essai et non par couche.

Validé par : Brandon Boreau Analyste

La reproduction de ce rapport d'essai n'est autorisée que sous sa forme intégrale ; ce rapport ne doit pas être reproduit partiellement sans l'approbation du laboratoire.
Sauf demande particulière et écrite du client, les échantillons sont conservés pendant 8 mois et les rapports pendant 10 ans.

DTA 164 rev 26

Page 1 / 1



Parc scientifique Haute Borne - Park Raza II bât D - 31 Av de l'Harmonie
59650 VILLENEUVE D'ASCQ
Tél : 03.20.86.20.72
Fax : 03.20.87.99.78
www.itga.fr



Accréditation n° 1-5971

Portée disponible
sur www.cofrac.fr



L'accréditation du COFRAC atteste de la compétence des laboratoires pour les seuls essais couverts par l'accréditation qui sont identifiés par le symbole :

RAPPORT D'ESSAI N° IT022505-7985 EN DATE DU 14/05/2025 RECHERCHE ET IDENTIFICATION D'AMIANTE SUR UN PRELEVEMENT DE MATERIAU

Ce rapport d'essai ne concerne que les échantillons soumis à l'analyse tels qu'ils ont été reçus au laboratoire.

Client :

ANTILLES CONSEILS TECHNIQUES ET EXPERTISES (ACTE)
RESULTAT ANALYSE
Grande Savane - Impasse Mango Fil
97224 DUCOS

Prélèvement :

Commande ITGA : IT1425-11051
Echantillon ITGA : IT022505-7985
Reçu au laboratoire le : 12/05/2025

Réf. Client : Le laboratoire n'est pas responsable des données fournies par le client qui sont simplement retranscrites ci-dessous.

Commande	2025-0243-COMGENDGP-M.BAUER David
Dossier client	-
Echantillon	P018 - ENDUIT + PEINTURE - BAT 3 - FACADE AVANT GAUCHE - SOUS FACE CASQUETTE
Description ITGA	Peinture / Enduit gris en vrac

Préparation Effectuée de façon à être représentative de l'échantillon conformément à l'arrêté du 1er octobre 2019 :

- Pour une analyse au Microscopie Electronique à Transmission Analytique (META) en fonction de la nature de la prise d'essai :
 - (A) - Traitement mécanique en milieu aqueux
 - (B) - Traitement chimique et mécanique au chloroforme

Technique Analytique

- Microscopie Electronique à Transmission Analytique (parties pertinentes de la norme NF X 43-050) : Morphologie, EDX et diffraction électronique
- La détection de fibres d'amiante est garantie si la teneur est supérieure ou égale à 0,1 % en masse.

Résultat :

Fraction Analysée	Technique analytique (Méthode de préparation) et date d'analyse	Résultat	Variété d'amiante	Éléments analytiques
Peinture non séparable + Enduit gris en vrac	META (A) le 14/05/2025 Nombre de préparations : 1 Nombre de supports d'analyse : 2	Amiante non détecté (1)	---	Analyste : HNT (2)

- (1) Aucune fibre d'amiante n'a été détectée, l'échantillon objet de l'essai peut éventuellement renfermer une teneur en fibre d'amiante inférieure à la limite de détection.
(2) Pour les couches réceptionnées en vrac et identifiées comme telles, la limite de détection est garantie uniquement sur la prise d'essai et non par couche.

Validé par : Brandon Boreau Analyste

La reproduction de ce rapport d'essai n'est autorisée que sous sa forme intégrale ; ce rapport ne doit pas être reproduit partiellement sans l'approbation du laboratoire.
Sauf demande particulière et écrite du client, les échantillons sont conservés pendant 8 mois et les rapports pendant 10 ans.

DTA 164 rev 26

Page 1 / 1



Parc scientifique Haute Borne - Park Raza II bât D - 31 Av de l'Harmonie
59650 VILLENEUVE D'ASCQ
Tél : 03.20.86.20.72
Fax : 03.20.87.99.78
www.itga.fr



Accréditation n° 1-5971

Portée disponible
sur www.cofrac.fr



L'accréditation du COFRAC atteste de la compétence des laboratoires pour les seuls essais couverts par l'accréditation qui sont identifiés par le symbole :

RAPPORT D'ESSAI N° IT022505-7986 EN DATE DU 14/05/2025 RECHERCHE ET IDENTIFICATION D'AMIANTE SUR UN PRELEVEMENT DE MATERIAU

Ce rapport d'essai ne concerne que les échantillons soumis à l'analyse tels qu'ils ont été reçus au laboratoire.

Client :

ANTILLES CONSEILS TECHNIQUES ET EXPERTISES (ACTE)
RESULTAT ANALYSE
Grande Savane - Impasse Mango Fil
97224 DUCOS

Prélèvement :

Commande ITGA : IT1425-11051
Echantillon ITGA : IT022505-7986
Reçu au laboratoire le : 12/05/2025

Réf. Client :

Le laboratoire n'est pas responsable des données fournies par le client qui sont simplement retranscrites ci-dessous.

Commande	2025-0243-COMGENDGP-M.BAUER David
Dossier client	-
Echantillon	P019 - ENDUIT + PEINTURE - BAT 3 - FACADE AVANT GAUCHE - EMBRASURE FENETRE
Description ITGA	Peinture / Enduit gris en vrac

Préparation

Effectuée de façon à être représentative de l'échantillon conformément à l'arrêté du 1er octobre 2019 :

- Pour une analyse au Microscopie Electronique à Transmission Analytique (META) en fonction de la nature de la prise d'essai :
 - (A) - Traitement mécanique en milieu aqueux
 - (B) - Traitement chimique et mécanique au chloroforme

Technique Analytique

- Microscopie Electronique à Transmission Analytique (parties pertinentes de la norme NF X 43-050) : Morphologie, EDX et diffraction électronique
- La détection de fibres d'amiante est garantie si la teneur est supérieure ou égale à 0,1 % en masse.

Résultat :

Fraction Analysée	Technique analytique (Méthode de préparation) et date d'analyse	Résultat	Variété d'amiante	Éléments analytiques
Peinture non séparable + Enduit gris en vrac	META (A) le 14/05/2025 Nombre de préparations : 2 Nombre de supports d'analyse : 4	Amiante non détecté (1)	---	Analyste : A-W (2)

(1) Aucune fibre d'amiante n'a été détectée, l'échantillon objet de l'essai peut éventuellement renfermer une teneur en fibre d'amiante inférieure à la limite de détection.

(2) Pour les couches réceptionnées en vrac et identifiées comme telles, la limite de détection est garantie uniquement sur la prise d'essai et non par couche.

Validé par : Brandon Boreau Analyste

La reproduction de ce rapport d'essai n'est autorisée que sous sa forme intégrale ; ce rapport ne doit pas être reproduit partiellement sans l'approbation du laboratoire.
Sauf demande particulière et écrite du client, les échantillons sont conservés pendant 8 mois et les rapports pendant 10 ans.

DTA 164 rev 26

Page 1 / 1



Parc scientifique Haute Borne - Park Raza II bât D - 31 Av de l'Harmonie
59650 VILLENEUVE D'ASCQ
Tél : 03.20.86.20.72
Fax : 03.20.87.99.78
www.itga.fr



Accréditation n° 1-5971

Portée disponible
sur www.cofrac.fr



L'accréditation du COFRAC atteste de la compétence des laboratoires pour les seuls essais couverts par l'accréditation qui sont identifiés par le symbole :

RAPPORT D'ESSAI N° IT022505-7987 EN DATE DU 14/05/2025 RECHERCHE ET IDENTIFICATION D'AMIANTE SUR UN PRELEVEMENT DE MATERIAU

Ce rapport d'essai ne concerne que les échantillons soumis à l'analyse tels qu'ils ont été reçus au laboratoire.

Client :

ANTILLES CONSEILS TECHNIQUES ET EXPERTISES (ACTE)
RESULTAT ANALYSE
Grande Savane - Impasse Mango Fil
97224 DUCOS

Prélèvement :

Commande ITGA : IT1425-11051
Echantillon ITGA : IT022505-7987
Reçu au laboratoire le : 12/05/2025

Réf. Client :

Le laboratoire n'est pas responsable des données fournies par le client qui sont simplement retranscrites ci-dessous.

Commande	2025-0243-COMGENDGP-M.BAUER David
Dossier client	-
Echantillon	P020 - ENDUIT + PEINTURE - BAT 3 - FACADE AVANT GAUCHE - APPUI FENETRE
Description ITGA	Peinture / Enduit gris en vrac

Préparation

Effectuée de façon à être représentative de l'échantillon conformément à l'arrêté du 1er octobre 2019 :

- Pour une analyse au Microscope Electronique à Transmission Analytique (META) en fonction de la nature de la prise d'essai :
 - (A) - Traitement mécanique en milieu aqueux
 - (B) - Traitement chimique et mécanique au chloroforme

Technique Analytique

- Microscopie Electronique à Transmission Analytique (parties pertinentes de la norme NF X 43-050) : Morphologie, EDX et diffraction électronique
La détection de fibres d'amiante est garantie si la teneur est supérieure ou égale à 0,1 % en masse.

Résultat :

Fraction Analysée	Technique analytique (Méthode de préparation) et date d'analyse	Résultat	Variété d'amiante	Éléments analytiques
Peinture non séparable + Enduit gris en vrac	META (A) le 14/05/2025 Nombre de préparations : 1 Nombre de supports d'analyse : 2	Amiante non détecté (1)	---	Analyste : HNT (2)

(1) Aucune fibre d'amiante n'a été détectée, l'échantillon objet de l'essai peut éventuellement renfermer une teneur en fibre d'amiante inférieure à la limite de détection.

(2) Pour les couches réceptionnées en vrac et identifiées comme telles, la limite de détection est garantie uniquement sur la prise d'essai et non par couche.

Validé par : Brandon Boreau Analyste

La reproduction de ce rapport d'essai n'est autorisée que sous sa forme intégrale ; ce rapport ne doit pas être reproduit partiellement sans l'approbation du laboratoire.
Sauf demande particulière et écrite du client, les échantillons sont conservés pendant 8 mois et les rapports pendant 10 ans.

DTA 164 rev 26

Page 1 / 1



Parc scientifique Haute Borne - Park Raza II bât D - 31 Av de l'Harmonie
59650 VILLENEUVE D'ASCQ
Tél : 03.20.86.20.72
Fax : 03.20.87.99.78
www.itga.fr



Accréditation n° 1-5971

Portée disponible
sur www.cofrac.fr



L'accréditation du COFRAC atteste de la compétence des laboratoires pour les seuls essais couverts par l'accréditation qui sont identifiés par le symbole :

RAPPORT D'ESSAI N° IT022505-7988 EN DATE DU 14/05/2025 RECHERCHE ET IDENTIFICATION D'AMIANTE SUR UN PRELEVEMENT DE MATERIAU

Ce rapport d'essai ne concerne que les échantillons soumis à l'analyse tels qu'ils ont été reçus au laboratoire.

Client :

ANTILLES CONSEILS TECHNIQUES ET EXPERTISES (ACTE)
RESULTAT ANALYSE
Grande Savane - Impasse Mango Fil
97224 DUCOS

Prélèvement :

Commande ITGA : IT1425-11051
Echantillon ITGA : IT022505-7988
Reçu au laboratoire le : 12/05/2025

Réf. Client :

Le laboratoire n'est pas responsable des données fournies par le client qui sont simplement retranscrites ci-dessous.

Commande	2025-0243-COMGENDGP-M.BAUER David
Dossier client	-
Echantillon	P021 - ENDUIT + PEINTURE - BAT 3 - FACADE AVANT GAUCHE - MUR HAUT
Description ITGA	Peinture / Enduit gris en vrac

Préparation

Effectuée de façon à être représentative de l'échantillon conformément à l'arrêté du 1er octobre 2019 :

- Pour une analyse au Microscopie Electronique à Transmission Analytique (META) en fonction de la nature de la prise d'essai :
 - (A) - Traitement mécanique en milieu aqueux
 - (B) - Traitement chimique et mécanique au chloroforme

Technique Analytique

- Microscopie Electronique à Transmission Analytique (parties pertinentes de la norme NF X 43-050) : Morphologie, EDX et diffraction électronique
La détection de fibres d'amiante est garantie si la teneur est supérieure ou égale à 0,1 % en masse.

Résultat :

Fraction Analysée	Technique analytique (Méthode de préparation) et date d'analyse	Résultat	Variété d'amiante	Éléments analytiques
Peinture non séparable + Enduit gris en vrac	META (A) le 14/05/2025 Nombre de préparations : 1 Nombre de supports d'analyse : 2	Amiante non détecté (1)	---	Analyste : LCN (2)

- (1) Aucune fibre d'amiante n'a été détectée, l'échantillon objet de l'essai peut éventuellement renfermer une teneur en fibre d'amiante inférieure à la limite de détection.
(2) Pour les couches réceptionnées en vrac et identifiées comme telles, la limite de détection est garantie uniquement sur la prise d'essai et non par couche.

Validé par : Brandon Boreau Analyste

La reproduction de ce rapport d'essai n'est autorisée que sous sa forme intégrale ; ce rapport ne doit pas être reproduit partiellement sans l'approbation du laboratoire.
Sauf demande particulière et écrite du client, les échantillons sont conservés pendant 8 mois et les rapports pendant 10 ans.

DTA 164 rev 26

Page 1 / 1



Parc scientifique Haute Borne - Park Raza II bât D - 31 Av de l'Harmonie
59650 VILLENEUVE D'ASCQ
Tél : 03.20.86.20.72
Fax : 03.20.87.99.78
www.itga.fr



Accréditation n° 1-5971

Portée disponible
sur www.cofrac.fr



L'accréditation du COFRAC atteste de la compétence des laboratoires pour les seuls essais couverts par l'accréditation qui sont identifiés par le symbole :

RAPPORT D'ESSAI N° IT022505-7989 EN DATE DU 14/05/2025 RECHERCHE ET IDENTIFICATION D'AMIANTE SUR UN PRELEVEMENT DE MATERIAU

Ce rapport d'essai ne concerne que les échantillons soumis à l'analyse tels qu'ils ont été reçus au laboratoire.

Client :

ANTILLES CONSEILS TECHNIQUES ET EXPERTISES (ACTE)
RESULTAT ANALYSE
Grande Savane - Impasse Mango Fil
97224 DUCOS

Prélèvement :

Commande ITGA : IT1425-11051
Echantillon ITGA : IT022505-7989
Reçu au laboratoire le : 12/05/2025

Réf. Client :

Le laboratoire n'est pas responsable des données fournies par le client qui sont simplement retranscrites ci-dessous.

Commande	2025-0243-COMGENDGP-M.BAUER David
Dossier client	-
Echantillon	P022 - ENDUIT + PEINTURE - BAT 3 - FACADE AVANT GAUCHE - MUR BAS
Description ITGA	Peinture / Enduit compact gris

Préparation

Effectuée de façon à être représentative de l'échantillon conformément à l'arrêté du 1er octobre 2019 :

- Pour une analyse au Microscopie Electronique à Transmission Analytique (META) en fonction de la nature de la prise d'essai :
 - (A) - Traitement mécanique en milieu aqueux
 - (B) - Traitement chimique et mécanique au chloroforme

Technique Analytique

- Microscopie Electronique à Transmission Analytique (parties pertinentes de la norme NF X 43-050) : Morphologie, EDX et diffraction électronique
La détection de fibres d'amiante est garantie si la teneur est supérieure ou égale à 0,1 % en masse.

Résultat :

Fraction Analysée	Technique analytique (Méthode de préparation) et date d'analyse	Résultat	Variété d'amiante	Éléments analytiques
Peinture non séparable + Enduit compact gris	META (A) le 14/05/2025 Nombre de préparations : 1 Nombre de supports d'analyse : 2	Amiante non détecté (1)	---	Analyste : LCN (2)

(1) Aucune fibre d'amiante n'a été détectée, l'échantillon objet de l'essai peut éventuellement renfermer une teneur en fibre d'amiante inférieure à la limite de détection.

(2) Pour les couches réceptionnées en vrac et identifiées comme telles, la limite de détection est garantie uniquement sur la prise d'essai et non par couche.

Validé par : Brandon Boreau Analyste

La reproduction de ce rapport d'essai n'est autorisée que sous sa forme intégrale ; ce rapport ne doit pas être reproduit partiellement sans l'approbation du laboratoire.
Sauf demande particulière et écrite du client, les échantillons sont conservés pendant 8 mois et les rapports pendant 10 ans.

DTA 164 rev 26

Page 1 / 1



Parc scientifique Haute Borne - Park Raza II bât D - 31 Av de l'Harmonie
59650 VILLENEUVE D'ASCQ
Tél : 03.20.86.20.72
Fax : 03.20.87.99.78
www.itga.fr



Accréditation n° 1-5971

Portée disponible
sur www.cofrac.fr



L'accréditation du COFRAC atteste de la compétence des laboratoires pour les seuls essais couverts par l'accréditation qui sont identifiés par le symbole :

RAPPORT D'ESSAI N° IT022505-7990 EN DATE DU 14/05/2025 RECHERCHE ET IDENTIFICATION D'AMIANTE SUR UN PRELEVEMENT DE MATERIAU

Ce rapport d'essai ne concerne que les échantillons soumis à l'analyse tels qu'ils ont été reçus au laboratoire.

Client :

ANTILLES CONSEILS TECHNIQUES ET EXPERTISES (ACTE)
RESULTAT ANALYSE
Grande Savane - Impasse Mango Fil
97224 DUCOS

Prélèvement :

Commande ITGA : IT1425-11051
Echantillon ITGA : IT022505-7990
Reçu au laboratoire le : 12/05/2025

Réf. Client :

Le laboratoire n'est pas responsable des données fournies par le client qui sont simplement retranscrites ci-dessous.

Commande	2025-0243-COMGENCGP-M.BAUER David
Dossier client	-
Echantillon	P023 - ENDUIT + PEINTURE - BAT 3 - FACADE AVANT GAUCHEE - TRANCHE VERTICALE
Description ITGA	Peinture / Enduit gris en vrac

Préparation

Effectuée de façon à être représentative de l'échantillon conformément à l'arrêté du 1er octobre 2019 :

- Pour une analyse au Microscopie Electronique à Transmission Analytique (META) en fonction de la nature de la prise d'essai :
 - (A) - Traitement mécanique en milieu aqueux
 - (B) - Traitement chimique et mécanique au chloroforme

Technique Analytique

- Microscopie Electronique à Transmission Analytique (parties pertinentes de la norme NF X 43-050) : Morphologie, EDX et diffraction électronique
- La détection de fibres d'amiante est garantie si la teneur est supérieure ou égale à 0,1 % en masse.

Résultat :

Fraction Analysée	Technique analytique (Méthode de préparation) et date d'analyse	Résultat	Variété d'amiante	Éléments analytiques
Peinture non séparable + Enduit gris en vrac	META (A) le 14/05/2025 Nombre de préparations : 1 Nombre de supports d'analyse : 2	Amiante non détecté (1)	---	Analyste : LCN (2)

- (1) Aucune fibre d'amiante n'a été détectée, l'échantillon objet de l'essai peut éventuellement renfermer une teneur en fibre d'amiante inférieure à la limite de détection.
(2) Pour les couches réceptionnées en vrac et identifiées comme telles, la limite de détection est garantie uniquement sur la prise d'essai et non par couche.

Validé par : Brandon Boreau Analyste

La reproduction de ce rapport d'essai n'est autorisée que sous sa forme intégrale ; ce rapport ne doit pas être reproduit partiellement sans l'approbation du laboratoire.
Sauf demande particulière et écrite du client, les échantillons sont conservés pendant 8 mois et les rapports pendant 10 ans.

DTA 164 rev 26

Page 1 / 1



Parc scientifique Haute Borne - Park Raza II bât D - 31 Av de l'Harmonie
59650 VILLENEUVE D'ASCQ
Tél : 03.20.86.20.72
Fax : 03.20.87.99.78
www.itga.fr



Accréditation n° 1-5971

Portée disponible
sur www.cofrac.fr



L'accréditation du COFRAC atteste de la compétence des laboratoires pour les seuls essais couverts par l'accréditation qui sont identifiés par le symbole :

RAPPORT D'ESSAI N° IT022505-7991 EN DATE DU 14/05/2025 RECHERCHE ET IDENTIFICATION D'AMIANTE SUR UN PRELEVEMENT DE MATERIAU

Ce rapport d'essai ne concerne que les échantillons soumis à l'analyse tels qu'ils ont été reçus au laboratoire.

Client :

ANTILLES CONSEILS TECHNIQUES ET EXPERTISES (ACTE)
RESULTAT ANALYSE
Grande Savane - Impasse Mango Fil
97224 DUCOS

Prélèvement :

Commande ITGA : IT1425-11051
Echantillon ITGA : IT022505-7991
Reçu au laboratoire le : 12/05/2025

Réf. Client :

Le laboratoire n'est pas responsable des données fournies par le client qui sont simplement retranscrites ci-dessous.

Commande	2025-0243-COMGENDGP-M.BAUER David
Dossier client	-
Echantillon	P024 - ENDUIT + PEINTURE - BAT 3 - FACADE AVANT GAUCHE - AVANCE BALCON
Description ITGA	Peinture / Enduit gris en vrac

Préparation

Effectuée de façon à être représentative de l'échantillon conformément à l'arrêté du 1er octobre 2019 :

- Pour une analyse au Microscopie Electronique à Transmission Analytique (META) en fonction de la nature de la prise d'essai :
 - (A) - Traitement mécanique en milieu aqueux
 - (B) - Traitement chimique et mécanique au chloroforme

Technique Analytique

- Microscopie Electronique à Transmission Analytique (parties pertinentes de la norme NF X 43-050) : Morphologie, EDX et diffraction électronique
- La détection de fibres d'amiante est garantie si la teneur est supérieure ou égale à 0,1 % en masse.

Résultat :

Fraction Analysée	Technique analytique (Méthode de préparation) et date d'analyse	Résultat	Variété d'amiante	Éléments analytiques
Peinture non séparable + Enduit gris en vrac	META (A) le 14/05/2025 Nombre de préparations : 1 Nombre de supports d'analyse : 2	Amiante non détecté (1)	---	Analyste : YYC (2)

- (1) Aucune fibre d'amiante n'a été détectée, l'échantillon objet de l'essai peut éventuellement renfermer une teneur en fibre d'amiante inférieure à la limite de détection.
(2) Pour les couches réceptionnées en vrac et identifiées comme telles, la limite de détection est garantie uniquement sur la prise d'essai et non par couche.

Validé par : Brandon Boreau Analyste

La reproduction de ce rapport d'essai n'est autorisée que sous sa forme intégrale ; ce rapport ne doit pas être reproduit partiellement sans l'approbation du laboratoire.
Sauf demande particulière et écrite du client, les échantillons sont conservés pendant 8 mois et les rapports pendant 10 ans.

DTA 164 rev 26

Page 1 / 1



Parc scientifique Haute Borne - Park Raza II bât D - 31 Av de l'Harmonie
59650 VILLENEUVE D'ASCQ
Tél : 03.20.86.20.72
Fax : 03.20.87.99.78
www.itga.fr



Accréditation n° 1-5971

Portée disponible
sur www.cofrac.fr



L'accréditation du COFRAC atteste de la compétence des laboratoires pour les seuls essais couverts par l'accréditation qui sont identifiés par le symbole :

RAPPORT D'ESSAI N° IT022505-7992 EN DATE DU 14/05/2025 RECHERCHE ET IDENTIFICATION D'AMIANTE SUR UN PRELEVEMENT DE MATERIAU

Ce rapport d'essai ne concerne que les échantillons soumis à l'analyse tels qu'ils ont été reçus au laboratoire.

Client :

ANTILLES CONSEILS TECHNIQUES ET EXPERTISES (ACTE)
RESULTAT ANALYSE
Grande Savane - Impasse Mango Fil
97224 DUCOS

Prélèvement :

Commande ITGA : IT1425-11051
Echantillon ITGA : IT022505-7992
Reçu au laboratoire le : 12/05/2025

Réf. Client :

Le laboratoire n'est pas responsable des données fournies par le client qui sont simplement retranscrites ci-dessous.

Commande	2025-0243-COMGENCGP-M.BAUER David
Dossier client	-
Echantillon	P025 - ENDUIT + PEINTURE - BAT 3 - FACADE AVANT GAUCHE - PLAFOND BALCON
Description ITGA	Peinture / Enduit gris en vrac

Préparation

Effectuée de façon à être représentative de l'échantillon conformément à l'arrêté du 1er octobre 2019 :

- Pour une analyse au Microscopie Electronique à Transmission Analytique (META) en fonction de la nature de la prise d'essai :
 - (A) - Traitement mécanique en milieu aqueux
 - (B) - Traitement chimique et mécanique au chloroforme

Technique Analytique

- Microscopie Electronique à Transmission Analytique (parties pertinentes de la norme NF X 43-050) : Morphologie, EDX et diffraction électronique
- La détection de fibres d'amiante est garantie si la teneur est supérieure ou égale à 0,1 % en masse.

Résultat :

Fraction Analysée	Technique analytique (Méthode de préparation) et date d'analyse	Résultat	Variété d'amiante	Éléments analytiques
Peinture non séparable + Enduit gris en vrac	META (A) le 14/05/2025 Nombre de préparations : 1 Nombre de supports d'analyse : 2	Amiante non détecté (1)	---	Analyste : YYC (2)

(1) Aucune fibre d'amiante n'a été détectée, l'échantillon objet de l'essai peut éventuellement renfermer une teneur en fibre d'amiante inférieure à la limite de détection.

(2) Pour les couches réceptionnées en vrac et identifiées comme telles, la limite de détection est garantie uniquement sur la prise d'essai et non par couche.

Validé par : Brandon Boreau Analyste

La reproduction de ce rapport d'essai n'est autorisée que sous sa forme intégrale ; ce rapport ne doit pas être reproduit partiellement sans l'approbation du laboratoire.
Sauf demande particulière et écrite du client, les échantillons sont conservés pendant 8 mois et les rapports pendant 10 ans.

DTA 164 rev 26

Page 1 / 1



Parc scientifique Haute Borne - Park Raza II bât D - 31 Av de l'Harmonie
59650 VILLENEUVE D'ASCQ
Tél : 03.20.86.20.72
Fax : 03.20.87.99.78
www.itga.fr



Accréditation n° 1-5971

Portée disponible
sur www.cofrac.fr



L'accréditation du COFRAC atteste de la compétence des laboratoires pour les seuls essais couverts par l'accréditation qui sont identifiés par le symbole :

RAPPORT D'ESSAI N° IT022505-7993 EN DATE DU 14/05/2025 RECHERCHE ET IDENTIFICATION D'AMIANTE SUR UN PRELEVEMENT DE MATERIAU

Ce rapport d'essai ne concerne que les échantillons soumis à l'analyse tels qu'ils ont été reçus au laboratoire.

Client :

ANTILLES CONSEILS TECHNIQUES ET EXPERTISES (ACTE)
RESULTAT ANALYSE
Grande Savane - Impasse Mango Fil
97224 DUCOS

Prélèvement :

Commande ITGA : IT1425-11051
Echantillon ITGA : IT022505-7993
Reçu au laboratoire le : 12/05/2025

Réf. Client :

Le laboratoire n'est pas responsable des données fournies par le client qui sont simplement retranscrites ci-dessous.

Commande	2025-0243-COMGENCGP-M.BAUER David
Dossier client	-
Echantillon	P026 - ENDUIT + PEINTURE - BAT 3 - FACADE AVANT GAUCHEE - TRANCHE HORIZONTALE
Description ITGA	Peinture / Enduit gris en vrac

Préparation

Effectuée de façon à être représentative de l'échantillon conformément à l'arrêté du 1er octobre 2019 :

- Pour une analyse au Microscopie Electronique à Transmission Analytique (META) en fonction de la nature de la prise d'essai :
 - (A) - Traitement mécanique en milieu aqueux
 - (B) - Traitement chimique et mécanique au chloroforme

Technique Analytique

- Microscopie Electronique à Transmission Analytique (parties pertinentes de la norme NF X 43-050) : Morphologie, EDX et diffraction électronique
- La détection de fibres d'amiante est garantie si la teneur est supérieure ou égale à 0,1 % en masse.

Résultat :

Fraction Analysée	Technique analytique (Méthode de préparation) et date d'analyse	Résultat	Variété d'amiante	Éléments analytiques
Peinture non séparable + Enduit gris en vrac	META (A) le 14/05/2025 Nombre de préparations : 1 Nombre de supports d'analyse : 2	Amiante non détecté (1)	---	Analyste : YYC (2)

(1) Aucune fibre d'amiante n'a été détectée, l'échantillon objet de l'essai peut éventuellement renfermer une teneur en fibre d'amiante inférieure à la limite de détection.

(2) Pour les couches réceptionnées en vrac et identifiées comme telles, la limite de détection est garantie uniquement sur la prise d'essai et non par couche.

Validé par : Brandon Boreau Analyste

La reproduction de ce rapport d'essai n'est autorisée que sous sa forme intégrale ; ce rapport ne doit pas être reproduit partiellement sans l'approbation du laboratoire.
Sauf demande particulière et écrite du client, les échantillons sont conservés pendant 8 mois et les rapports pendant 10 ans.

DTA 164 rev 26

Page 1 / 1



Parc scientifique Haute Borne - Park Raza II bât D - 31 Av de l'Harmonie
59650 VILLENEUVE D'ASCQ
Tél : 03.20.86.20.72
Fax : 03.20.87.99.78
www.itga.fr



Accréditation n° 1-5971

Portée disponible
sur www.cofrac.fr



L'accréditation du COFRAC atteste de la compétence des laboratoires pour les seuls essais couverts par l'accréditation qui sont identifiés par le symbole :

RAPPORT D'ESSAI N° IT022505-7994 EN DATE DU 14/05/2025 RECHERCHE ET IDENTIFICATION D'AMIANTE SUR UN PRELEVEMENT DE MATERIAU

Ce rapport d'essai ne concerne que les échantillons soumis à l'analyse tels qu'ils ont été reçus au laboratoire.

Client :

ANTILLES CONSEILS TECHNIQUES ET EXPERTISES (ACTE)
RESULTAT ANALYSE
Grande Savane - Impasse Mango Fil
97224 DUCOS

Prélèvement :

Commande ITGA : IT1425-11051
Echantillon ITGA : IT022505-7994
Reçu au laboratoire le : 12/05/2025

Réf. Client :

Le laboratoire n'est pas responsable des données fournies par le client qui sont simplement retranscrites ci-dessous.

Commande	2025-0243-COMGENDGP-M.BAUER David
Dossier client	-
Echantillon	P027 - ENDUIT + PEINTURE - BAT 3 - FACADE AVANT DROITE - POTEAU
Description ITGA	Peinture / Enduit gris en vrac

Préparation

Effectuée de façon à être représentative de l'échantillon conformément à l'arrêté du 1er octobre 2019 :

- Pour une analyse au Microscopie Electronique à Transmission Analytique (META) en fonction de la nature de la prise d'essai :
 - (A) - Traitement mécanique en milieu aqueux
 - (B) - Traitement chimique et mécanique au chloroforme

Technique Analytique

- Microscopie Electronique à Transmission Analytique (parties pertinentes de la norme NF X 43-050) : Morphologie, EDX et diffraction électronique
- La détection de fibres d'amiante est garantie si la teneur est supérieure ou égale à 0,1 % en masse.

Résultat :

Fraction Analysée	Technique analytique (Méthode de préparation) et date d'analyse	Résultat	Variété d'amiante	Éléments analytiques
Peinture non séparable + Enduit gris en vrac	META (A) le 14/05/2025 Nombre de préparations : 1 Nombre de supports d'analyse : 2	Amiante non détecté (1)	---	Analyste : SGR (2)

- (1) Aucune fibre d'amiante n'a été détectée, l'échantillon objet de l'essai peut éventuellement renfermer une teneur en fibre d'amiante inférieure à la limite de détection.
(2) Pour les couches réceptionnées en vrac et identifiées comme telles, la limite de détection est garantie uniquement sur la prise d'essai et non par couche.

Validé par : Brandon Boreau Analyste

La reproduction de ce rapport d'essai n'est autorisée que sous sa forme intégrale ; ce rapport ne doit pas être reproduit partiellement sans l'approbation du laboratoire.
Sauf demande particulière et écrite du client, les échantillons sont conservés pendant 8 mois et les rapports pendant 10 ans.

DTA 164 rev 26

Page 1 / 1



Parc scientifique Haute Borne - Park Raza II bât D - 31 Av de l'Harmonie
59650 VILLENEUVE D'ASCQ
Tél : 03.20.86.20.72
Fax : 03.20.87.99.78
www.itga.fr



Accréditation n° 1-5971

Portée disponible
sur www.cofrac.fr



L'accréditation du COFRAC atteste de la compétence des laboratoires pour les seuls essais couverts par l'accréditation qui sont identifiés par le symbole :

RAPPORT D'ESSAI N° IT022505-7995 EN DATE DU 14/05/2025 RECHERCHE ET IDENTIFICATION D'AMIANTE SUR UN PRELEVEMENT DE MATERIAU

Ce rapport d'essai ne concerne que les échantillons soumis à l'analyse tels qu'ils ont été reçus au laboratoire.

Client :

ANTILLES CONSEILS TECHNIQUES ET EXPERTISES (ACTE)
RESULTAT ANALYSE
Grande Savane - Impasse Mango Fil
97224 DUCOS

Prélèvement :

Commande ITGA : IT1425-11051
Echantillon ITGA : IT022505-7995
Reçu au laboratoire le : 12/05/2025

Réf. Client :

Le laboratoire n'est pas responsable des données fournies par le client qui sont simplement retranscrites ci-dessous.

Commande	2025-0243-COMGENDGP-M.BAUER David
Dossier client	-
Echantillon	P028 - ENDUIT + PEINTURE - BAT 3 - FACADE AVANT GAUCHE - POTEAU
Description ITGA	Peinture / Enduit gris en vrac

Préparation

Effectuée de façon à être représentative de l'échantillon conformément à l'arrêté du 1er octobre 2019 :

- Pour une analyse au Microscopie Electronique à Transmission Analytique (META) en fonction de la nature de la prise d'essai :
 - (A) - Traitement mécanique en milieu aqueux
 - (B) - Traitement chimique et mécanique au chloroforme

Technique Analytique

- Microscopie Electronique à Transmission Analytique (parties pertinentes de la norme NF X 43-050) : Morphologie, EDX et diffraction électronique
- La détection de fibres d'amiante est garantie si la teneur est supérieure ou égale à 0,1 % en masse.

Résultat :

Fraction Analysée	Technique analytique (Méthode de préparation) et date d'analyse	Résultat	Variété d'amiante	Éléments analytiques
Peinture non séparable + Enduit gris en vrac	META (A) le 14/05/2025 Nombre de préparations : 1 Nombre de supports d'analyse : 2	Amiante non détecté (1)	---	Analyste : SGR (2)

(1) Aucune fibre d'amiante n'a été détectée, l'échantillon objet de l'essai peut éventuellement renfermer une teneur en fibre d'amiante inférieure à la limite de détection.

(2) Pour les couches réceptionnées en vrac et identifiées comme telles, la limite de détection est garantie uniquement sur la prise d'essai et non par couche.

Validé par : Brandon Boreau Analyste

La reproduction de ce rapport d'essai n'est autorisée que sous sa forme intégrale ; ce rapport ne doit pas être reproduit partiellement sans l'approbation du laboratoire.
Sauf demande particulière et écrite du client, les échantillons sont conservés pendant 8 mois et les rapports pendant 10 ans.

DTA 164 rev 26

Page 1 / 1



Parc scientifique Haute Borne - Park Raza II bât D - 31 Av de l'Harmonie
59650 VILLENEUVE D'ASCQ
Tél : 03.20.86.20.72
Fax : 03.20.87.99.78
www.itga.fr



Accréditation n° 1-5971

Portée disponible
sur www.cofrac.fr



L'accréditation du COFRAC atteste de la compétence des laboratoires pour les seuls essais couverts par l'accréditation qui sont identifiés par le symbole :

RAPPORT D'ESSAI N° IT022505-7996 EN DATE DU 14/05/2025 RECHERCHE ET IDENTIFICATION D'AMIANTE SUR UN PRELEVEMENT DE MATERIAU

Ce rapport d'essai ne concerne que les échantillons soumis à l'analyse tels qu'ils ont été reçus au laboratoire.

Client :

ANTILLES CONSEILS TECHNIQUES ET EXPERTISES (ACTE)
RESULTAT ANALYSE
Grande Savane - Impasse Mango Fil
97224 DUCOS

Prélèvement :

Commande ITGA : IT1425-11051
Echantillon ITGA : IT022505-7996
Reçu au laboratoire le : 12/05/2025

Réf. Client :

Le laboratoire n'est pas responsable des données fournies par le client qui sont simplement retranscrites ci-dessous.

Commande	2025-0243-COMGENCGP-M.BAUER David
Dossier client	-
Echantillon	P029 - ENDUIT + PEINTURE - BAT 3 - FACADE ARRIERE GAUCHE - MUR
Description ITGA	Peinture / Enduit compact gris

Préparation

Effectuée de façon à être représentative de l'échantillon conformément à l'arrêté du 1er octobre 2019 :

- Pour une analyse au Microscopie Electronique à Transmission Analytique (META) en fonction de la nature de la prise d'essai :
 - (A) - Traitement mécanique en milieu aqueux
 - (B) - Traitement chimique et mécanique au chloroforme

Technique Analytique

- Microscopie Electronique à Transmission Analytique (parties pertinentes de la norme NF X 43-050) : Morphologie, EDX et diffraction électronique
- La détection de fibres d'amiante est garantie si la teneur est supérieure ou égale à 0,1 % en masse.

Résultat :

Fraction Analysée	Technique analytique (Méthode de préparation) et date d'analyse	Résultat	Variété d'amiante	Éléments analytiques
Peinture non séparable + Enduit compact gris	META (A) le 14/05/2025 Nombre de préparations : 1 Nombre de supports d'analyse : 2	Amiante non détecté (1)	---	Analyste : SGR (2)

- (1) Aucune fibre d'amiante n'a été détectée, l'échantillon objet de l'essai peut éventuellement renfermer une teneur en fibre d'amiante inférieure à la limite de détection.
(2) Pour les couches réceptionnées en vrac et identifiées comme telles, la limite de détection est garantie uniquement sur la prise d'essai et non par couche.

Validé par : Brandon Boreau Analyste

La reproduction de ce rapport d'essai n'est autorisée que sous sa forme intégrale ; ce rapport ne doit pas être reproduit partiellement sans l'approbation du laboratoire.
Sauf demande particulière et écrite du client, les échantillons sont conservés pendant 8 mois et les rapports pendant 10 ans.

DTA 164 rev 26

Page 1 / 1



Parc scientifique Haute Borne - Park Raza II bât D - 31 Av de l'Harmonie
59650 VILLENEUVE D'ASCQ
Tél : 03.20.86.20.72
Fax : 03.20.87.99.78
www.itga.fr



Accréditation n° 1-5971

Portée disponible
sur www.cofrac.fr



L'accréditation du COFRAC atteste de la compétence des laboratoires pour les seuls essais couverts par l'accréditation qui sont identifiés par le symbole :

RAPPORT D'ESSAI N° IT022505-7997 EN DATE DU 14/05/2025 RECHERCHE ET IDENTIFICATION D'AMIANTE SUR UN PRELEVEMENT DE MATERIAU

Ce rapport d'essai ne concerne que les échantillons soumis à l'analyse tels qu'ils ont été reçus au laboratoire.

Client :

ANTILLES CONSEILS TECHNIQUES ET EXPERTISES (ACTE)
RESULTAT ANALYSE
Grande Savane - Impasse Mango Fil
97224 DUCOS

Prélèvement :

Commande ITGA : IT1425-11051
Echantillon ITGA : IT022505-7997
Reçu au laboratoire le : 12/05/2025

Réf. Client :

Le laboratoire n'est pas responsable des données fournies par le client qui sont simplement retranscrites ci-dessous.

Commande	2025-0243-COMGENDGP-M.BAUER David
Dossier client	-
Echantillon	P030 - ENDUIT + PEINTURE - BAT 3 - PASSAGE HALL - POUTRE
Description ITGA	Peinture / Enduit compact gris

Préparation

Effectuée de façon à être représentative de l'échantillon conformément à l'arrêté du 1er octobre 2019 :

- Pour une analyse au Microscopie Electronique à Transmission Analytique (META) en fonction de la nature de la prise d'essai :
 - (A) - Traitement mécanique en milieu aqueux
 - (B) - Traitement chimique et mécanique au chloroforme

Technique Analytique

- Microscopie Electronique à Transmission Analytique (parties pertinentes de la norme NF X 43-050) : Morphologie, EDX et diffraction électronique
- La détection de fibres d'amiante est garantie si la teneur est supérieure ou égale à 0,1 % en masse.

Résultat :

Fraction Analysée	Technique analytique (Méthode de préparation) et date d'analyse	Résultat	Variété d'amiante	Éléments analytiques
Peinture non séparable + Enduit compact gris	META (A) le 14/05/2025 Nombre de préparations : 1 Nombre de supports d'analyse : 2	Amiante non détecté (1)	---	Analyste : FCA (2)

- (1) Aucune fibre d'amiante n'a été détectée, l'échantillon objet de l'essai peut éventuellement renfermer une teneur en fibre d'amiante inférieure à la limite de détection.
(2) Pour les couches réceptionnées en vrac et identifiées comme telles, la limite de détection est garantie uniquement sur la prise d'essai et non par couche.

Validé par : Brandon Boreau Analyste

La reproduction de ce rapport d'essai n'est autorisée que sous sa forme intégrale ; ce rapport ne doit pas être reproduit partiellement sans l'approbation du laboratoire.
Sauf demande particulière et écrite du client, les échantillons sont conservés pendant 8 mois et les rapports pendant 10 ans.

DTA 164 rev 26

Page 1 / 1



Parc scientifique Haute Borne - Park Raza II bât D - 31 Av de l'Harmonie
59650 VILLENEUVE D'ASCQ
Tél : 03.20.86.20.72
Fax : 03.20.87.99.78
www.itga.fr



Accréditation n° 1-5971

Portée disponible
sur www.cofrac.fr



L'accréditation du COFRAC atteste de la compétence des laboratoires pour les seuls essais couverts par l'accréditation qui sont identifiés par le symbole :

RAPPORT D'ESSAI N° IT022505-7998 EN DATE DU 14/05/2025 RECHERCHE ET IDENTIFICATION D'AMIANTE SUR UN PRELEVEMENT DE MATERIAU

Ce rapport d'essai ne concerne que les échantillons soumis à l'analyse tels qu'ils ont été reçus au laboratoire.

Client :

ANTILLES CONSEILS TECHNIQUES ET EXPERTISES (ACTE)
RESULTAT ANALYSE
Grande Savane - Impasse Mango Fil
97224 DUCOS

Prélèvement :

Commande ITGA : IT1425-11051
Echantillon ITGA : IT022505-7998
Reçu au laboratoire le : 12/05/2025

Réf. Client :

Le laboratoire n'est pas responsable des données fournies par le client qui sont simplement retranscrites ci-dessous.

Commande	2025-0243-COMGENCGP-M.BAUER David
Dossier client	-
Echantillon	P031 - ENDUIT + PEINTURE - BAT 3 - PASSAGE HALL - POTEAU
Description ITGA	Peinture / Enduit compact gris

Préparation

Effectuée de façon à être représentative de l'échantillon conformément à l'arrêté du 1er octobre 2019 :

- Pour une analyse au Microscopie Electronique à Transmission Analytique (META) en fonction de la nature de la prise d'essai :
 - (A) - Traitement mécanique en milieu aqueux
 - (B) - Traitement chimique et mécanique au chloroforme

Technique Analytique

- Microscopie Electronique à Transmission Analytique (parties pertinentes de la norme NF X 43-050) : Morphologie, EDX et diffraction électronique
- La détection de fibres d'amiante est garantie si la teneur est supérieure ou égale à 0,1 % en masse.

Résultat :

Fraction Analysée	Technique analytique (Méthode de préparation) et date d'analyse	Résultat	Variété d'amiante	Éléments analytiques
Peinture non séparable + Enduit compact gris	META (A) le 14/05/2025 Nombre de préparations : 1 Nombre de supports d'analyse : 2	Amiante non détecté (1)	---	Analyste : SGR (2)

(1) Aucune fibre d'amiante n'a été détectée, l'échantillon objet de l'essai peut éventuellement renfermer une teneur en fibre d'amiante inférieure à la limite de détection.

(2) Pour les couches réceptionnées en vrac et identifiées comme telles, la limite de détection est garantie uniquement sur la prise d'essai et non par couche.

Validé par : Brandon Boreau Analyste

La reproduction de ce rapport d'essai n'est autorisée que sous sa forme intégrale ; ce rapport ne doit pas être reproduit partiellement sans l'approbation du laboratoire.
Sauf demande particulière et écrite du client, les échantillons sont conservés pendant 8 mois et les rapports pendant 10 ans.

DTA 164 rev 26

Page 1 / 1



Parc scientifique Haute Borne - Park Raza II bât D - 31 Av de l'Harmonie
59650 VILLENEUVE D'ASCQ
Tél : 03.20.86.20.72
Fax : 03.20.87.99.78
www.itga.fr



Accréditation n° 1-5971

Portée disponible
sur www.cofrac.fr



L'accréditation du COFRAC atteste de la compétence des laboratoires pour les seuls essais couverts par l'accréditation qui sont identifiés par le symbole :

RAPPORT D'ESSAI N° IT022505-7999 EN DATE DU 14/05/2025 RECHERCHE ET IDENTIFICATION D'AMIANTE SUR UN PRELEVEMENT DE MATERIAU

Ce rapport d'essai ne concerne que les échantillons soumis à l'analyse tels qu'ils ont été reçus au laboratoire.

Client :

ANTILLES CONSEILS TECHNIQUES ET EXPERTISES (ACTE)
RESULTAT ANALYSE
Grande Savane - Impasse Mango Fil
97224 DUCOS

Prélèvement :

Commande ITGA : IT1425-11051
Echantillon ITGA : IT022505-7999
Reçu au laboratoire le : 12/05/2025

Réf. Client :

Le laboratoire n'est pas responsable des données fournies par le client qui sont simplement retranscrites ci-dessous.

Commande	2025-0243-COMGENCGP-M.BAUER David
Dossier client	-
Echantillon	P032 - ENDUIT + PEINTURE - BAT 3 - FACADE AVANT GAUCHE - AVANCE CAGE ESCALIER
Description ITGA	Peinture / Enduit compact gris

Préparation

Effectuée de façon à être représentative de l'échantillon conformément à l'arrêté du 1er octobre 2019 :

- Pour une analyse au Microscopie Electronique à Transmission Analytique (META) en fonction de la nature de la prise d'essai :
 - (A) - Traitement mécanique en milieu aqueux
 - (B) - Traitement chimique et mécanique au chloroforme

Technique Analytique

- Microscopie Electronique à Transmission Analytique (parties pertinentes de la norme NF X 43-050) : Morphologie, EDX et diffraction électronique
La détection de fibres d'amiante est garantie si la teneur est supérieure ou égale à 0,1 % en masse.

Résultat :

Fraction Analysée	Technique analytique (Méthode de préparation) et date d'analyse	Résultat	Variété d'amiante	Éléments analytiques
Peinture non séparable + Enduit compact gris	META (A) le 14/05/2025 Nombre de préparations : 1 Nombre de supports d'analyse : 2	Amiante non détecté (1)	---	Analyste : LCN (2)

(1) Aucune fibre d'amiante n'a été détectée, l'échantillon objet de l'essai peut éventuellement renfermer une teneur en fibre d'amiante inférieure à la limite de détection.

(2) Pour les couches réceptionnées en vrac et identifiées comme telles, la limite de détection est garantie uniquement sur la prise d'essai et non par couche.

Validé par : Brandon Boreau Analyste

La reproduction de ce rapport d'essai n'est autorisée que sous sa forme intégrale ; ce rapport ne doit pas être reproduit partiellement sans l'approbation du laboratoire.
Sauf demande particulière et écrite du client, les échantillons sont conservés pendant 8 mois et les rapports pendant 10 ans.

DTA 164 rev 26

Page 1 / 1



Parc scientifique Haute Borne - Park Raza II bât D - 31 Av de l'Harmonie
59650 VILLENEUVE D'ASCQ
Tél : 03.20.86.20.72
Fax : 03.20.87.99.78
www.itga.fr



Accréditation n° 1-5971

Portée disponible
sur www.cofrac.fr



L'accréditation du COFRAC atteste de la compétence des laboratoires pour les seuls essais couverts par l'accréditation qui sont identifiés par le symbole :

RAPPORT D'ESSAI N° IT022505-8000 EN DATE DU 14/05/2025 RECHERCHE ET IDENTIFICATION D'AMIANTE SUR UN PRELEVEMENT DE MATERIAU

Ce rapport d'essai ne concerne que les échantillons soumis à l'analyse tels qu'ils ont été reçus au laboratoire.

Client :

ANTILLES CONSEILS TECHNIQUES ET EXPERTISES (ACTE)
RESULTAT ANALYSE
Grande Savane - Impasse Mango Fil
97224 DUCOS

Prélèvement :

Commande ITGA : IT1425-11051
Echantillon ITGA : IT022505-8000
Reçu au laboratoire le : 12/05/2025

Réf. Client :

Le laboratoire n'est pas responsable des données fournies par le client qui sont simplement retranscrites ci-dessous.

Commande	2025-0243-COMGENCGP-M.BAUER David
Dossier client	-
Echantillon	P033 - ENDUIT + PEINTURE - BAT 3 - FACADE AVANT GAUCHE - MUR CAGE ESCALIER
Description ITGA	Peinture / Enduit compact gris en vrac

Préparation

Effectuée de façon à être représentative de l'échantillon conformément à l'arrêté du 1er octobre 2019 :

- Pour une analyse au Microscopie Electronique à Transmission Analytique (META) en fonction de la nature de la prise d'essai :
 - (A) - Traitement mécanique en milieu aqueux
 - (B) - Traitement chimique et mécanique au chloroforme

Technique Analytique

- Microscopie Electronique à Transmission Analytique (parties pertinentes de la norme NF X 43-050) : Morphologie, EDX et diffraction électronique
- La détection de fibres d'amiante est garantie si la teneur est supérieure ou égale à 0,1 % en masse.

Résultat :

Fraction Analysée	Technique analytique (Méthode de préparation) et date d'analyse	Résultat	Variété d'amiante	Éléments analytiques
► Peinture non séparable + Enduit compact gris en vrac	META (A) le 14/05/2025 Nombre de préparations : 1 Nombre de supports d'analyse : 2	Amiante non détecté (1)	---	Analyste : LCN (2)

(1) Aucune fibre d'amiante n'a été détectée, l'échantillon objet de l'essai peut éventuellement renfermer une teneur en fibre d'amiante inférieure à la limite de détection.

(2) Pour les couches réceptionnées en vrac et identifiées comme telles, la limite de détection est garantie uniquement sur la prise d'essai et non par couche.

Validé par : Brandon Boreau Analyste

La reproduction de ce rapport d'essai n'est autorisée que sous sa forme intégrale ; ce rapport ne doit pas être reproduit partiellement sans l'approbation du laboratoire.
Sauf demande particulière et écrite du client, les échantillons sont conservés pendant 8 mois et les rapports pendant 10 ans.

DTA 164 rev 26

Page 1 / 1



Parc scientifique Haute Borne - Park Raza II bât D - 31 Av de l'Harmonie
59650 VILLENEUVE D'ASCQ
Tél : 03.20.86.20.72
Fax : 03.20.87.99.78
www.itga.fr



Accréditation n° 1-5971

Portée disponible
sur www.cofrac.fr



L'accréditation du COFRAC atteste de la compétence des laboratoires pour les seuls essais couverts par l'accréditation qui sont identifiés par le symbole :

RAPPORT D'ESSAI N° IT022505-8001 EN DATE DU 14/05/2025 RECHERCHE ET IDENTIFICATION D'AMIANTE SUR UN PRELEVEMENT DE MATERIAU

Ce rapport d'essai ne concerne que les échantillons soumis à l'analyse tels qu'ils ont été reçus au laboratoire.

Client :

ANTILLES CONSEILS TECHNIQUES ET EXPERTISES (ACTE)
RESULTAT ANALYSE
Grande Savane - Impasse Mango Fil
97224 DUCOS

Prélèvement :

Commande ITGA : IT1425-11051
Echantillon ITGA : IT022505-8001
Reçu au laboratoire le : 12/05/2025

Réf. Client :

Le laboratoire n'est pas responsable des données fournies par le client qui sont simplement retranscrites ci-dessous.

Commande	2025-0243-COMGENDGP-M.BAUER David
Dossier client	-
Echantillon	P034 - ENDUIT + PEINTURE - BAT 3 - FACADE AVANT GAUCHE - EMBRASURE FENETRE
Description ITGA	Peinture / Enduit compact gris

Préparation

Effectuée de façon à être représentative de l'échantillon conformément à l'arrêté du 1er octobre 2019 :

- Pour une analyse au Microscopie Electronique à Transmission Analytique (META) en fonction de la nature de la prise d'essai :
 - (A) - Traitement mécanique en milieu aqueux
 - (B) - Traitement chimique et mécanique au chloroforme

Technique Analytique

- Microscopie Electronique à Transmission Analytique (parties pertinentes de la norme NF X 43-050) : Morphologie, EDX et diffraction électronique
La détection de fibres d'amiante est garantie si la teneur est supérieure ou égale à 0,1 % en masse.

Résultat :

Fraction Analysée	Technique analytique (Méthode de préparation) et date d'analyse	Résultat	Variété d'amiante	Éléments analytiques
► Peinture non séparable + Enduit compact gris	META (A) le 14/05/2025 Nombre de préparations : 1 Nombre de supports d'analyse : 2	Amiante non détecté (1)	---	Analyste : LCN (2)

- (1) Aucune fibre d'amiante n'a été détectée, l'échantillon objet de l'essai peut éventuellement renfermer une teneur en fibre d'amiante inférieure à la limite de détection.
(2) Pour les couches réceptionnées en vrac et identifiées comme telles, la limite de détection est garantie uniquement sur la prise d'essai et non par couche.

Validé par : Brandon Boreau Analyste

La reproduction de ce rapport d'essai n'est autorisée que sous sa forme intégrale ; ce rapport ne doit pas être reproduit partiellement sans l'approbation du laboratoire.
Sauf demande particulière et écrite du client, les échantillons sont conservés pendant 8 mois et les rapports pendant 10 ans.

DTA 164 rev 26

Page 1 / 1



Parc scientifique Haute Borne - Park Raza II bât D - 31 Av de l'Harmonie
59650 VILLENEUVE D'ASCQ
Tél : 03.20.86.20.72
Fax : 03.20.87.99.78
www.itga.fr



Accréditation n° 1-5971

Portée disponible
sur www.cofrac.fr



L'accréditation du COFRAC atteste de la compétence des laboratoires pour les seuls essais couverts par l'accréditation qui sont identifiés par le symbole :

RAPPORT D'ESSAI N° IT022505-8002 EN DATE DU 14/05/2025 RECHERCHE ET IDENTIFICATION D'AMIANTE SUR UN PRELEVEMENT DE MATERIAU

Ce rapport d'essai ne concerne que les échantillons soumis à l'analyse tels qu'ils ont été reçus au laboratoire.

Client :

ANTILLES CONSEILS TECHNIQUES ET EXPERTISES (ACTE)
RESULTAT ANALYSE
Grande Savane - Impasse Mango Fil
97224 DUCOS

Prélèvement :

Commande ITGA : IT1425-11051
Echantillon ITGA : IT022505-8002
Reçu au laboratoire le : 12/05/2025

Réf. Client :

Le laboratoire n'est pas responsable des données fournies par le client qui sont simplement retranscrites ci-dessous.

Commande	2025-0243-COMGENDGP-M.BAUER David
Dossier client	-
Echantillon	P035 - APPUI FENETRE - BAT 3 - FACADE AVANT GAUCHE - APPUI FENETRE
Description ITGA	Peinture / Matériau compact gris

Préparation

Effectuée de façon à être représentative de l'échantillon conformément à l'arrêté du 1er octobre 2019 :

- Pour une analyse au Microscopie Electronique à Transmission Analytique (META) en fonction de la nature de la prise d'essai :
 - (A) - Traitement mécanique en milieu aqueux
 - (B) - Traitement chimique et mécanique au chloroforme

Technique Analytique

- Microscopie Electronique à Transmission Analytique (parties pertinentes de la norme NF X 43-050) : Morphologie, EDX et diffraction électronique
- La détection de fibres d'amiante est garantie si la teneur est supérieure ou égale à 0,1 % en masse.

Résultat :

Fraction Analysée	Technique analytique (Méthode de préparation) et date d'analyse	Résultat	Variété d'amiante	Éléments analytiques
► Peinture non séparable + Matériau compact gris	META (A) le 14/05/2025 Nombre de préparations : 1 Nombre de supports d'analyse : 2	Amiante non détecté (1)	---	Analyste : YYC (2)

(1) Aucune fibre d'amiante n'a été détectée, l'échantillon objet de l'essai peut éventuellement renfermer une teneur en fibre d'amiante inférieure à la limite de détection.

(2) Pour les couches non-séparables et identifiées comme telles, la limite de détection est garantie sur la prise d'essai. La limite de détection est garantie sur chaque couche si la prise d'essai contient au plus 2 couches en quantité suffisante pour analyse.

Validé par : Brandon Boreau Analyste

La reproduction de ce rapport d'essai n'est autorisée que sous sa forme intégrale ; ce rapport ne doit pas être reproduit partiellement sans l'approbation du laboratoire.
Sauf demande particulière et écrite du client, les échantillons sont conservés pendant 8 mois et les rapports pendant 10 ans.

DTA 164 rev 26

Page 1 / 1



Parc scientifique Haute Borne - Park Raza II bât D - 31 Av de l'Harmonie
59650 VILLENEUVE D'ASCQ
Tél : 03.20.86.20.72
Fax : 03.20.87.99.78
www.itga.fr



Accréditation n° 1-5971

Portée disponible
sur www.cofrac.fr



L'accréditation du COFRAC atteste de la compétence des laboratoires pour les seuls essais couverts par l'accréditation qui sont identifiés par le symbole :

RAPPORT D'ESSAI N° IT022505-8003 EN DATE DU 14/05/2025 RECHERCHE ET IDENTIFICATION D'AMIANTE SUR UN PRELEVEMENT DE MATERIAU

Ce rapport d'essai ne concerne que les échantillons soumis à l'analyse tels qu'ils ont été reçus au laboratoire.

Client :

ANTILLES CONSEILS TECHNIQUES ET EXPERTISES (ACTE)
RESULTAT ANALYSE
Grande Savane - Impasse Mango Fil
97224 DUCOS

Prélèvement :

Commande ITGA : IT1425-11051
Echantillon ITGA : IT022505-8003
Reçu au laboratoire le : 12/05/2025

Réf. Client :

Le laboratoire n'est pas responsable des données fournies par le client qui sont simplement retranscrites ci-dessous.

Commande	2025-0243-COMGENDGP-M.BAUER David
Dossier client	-
Echantillon	P036 - ENDUIT + PEINTURE - BAT 3 - FACADE AVANT DROITE - MUR
Description ITGA	Peinture / Enduit compact gris

Préparation

Effectuée de façon à être représentative de l'échantillon conformément à l'arrêté du 1er octobre 2019 :

- Pour une analyse au Microscope Electronique à Transmission Analytique (META) en fonction de la nature de la prise d'essai :
 - (A) - Traitement mécanique en milieu aqueux
 - (B) - Traitement chimique et mécanique au chloroforme

Technique Analytique

- Microscopie Electronique à Transmission Analytique (parties pertinentes de la norme NF X 43-050) : Morphologie, EDX et diffraction électronique
- La détection de fibres d'amiante est garantie si la teneur est supérieure ou égale à 0,1 % en masse.

Résultat :

Fraction Analysée	Technique analytique (Méthode de préparation) et date d'analyse	Résultat	Variété d'amiante	Éléments analytiques
► Peinture non séparable + Enduit compact gris	META (A) le 14/05/2025 Nombre de préparations : 1 Nombre de supports d'analyse : 2	Amiante non détecté (1)	---	Analyste : LCN (2)

(1) Aucune fibre d'amiante n'a été détectée, l'échantillon objet de l'essai peut éventuellement renfermer une teneur en fibre d'amiante inférieure à la limite de détection.

(2) Pour les couches réceptionnées en vrac et identifiées comme telles, la limite de détection est garantie uniquement sur la prise d'essai et non par couche.

Validé par : Brandon Boreau Analyste

La reproduction de ce rapport d'essai n'est autorisée que sous sa forme intégrale ; ce rapport ne doit pas être reproduit partiellement sans l'approbation du laboratoire.
Sauf demande particulière et écrite du client, les échantillons sont conservés pendant 8 mois et les rapports pendant 10 ans.

DTA 164 rev 26

Page 1 / 1

ANNEXE 4 - AUTRES DOCUMENTS

ANNEXE 5 - CERTIFICAT DE COMPETENCES



Certificat de compétences Diagnostiqueur Immobilier N°944

Monsieur MATOU Jérôme

Amiante sans mention

Selon arrêté du 24 Décembre 2021

Amiante

Date d'effet : 25/04/2022 : - Date d'expiration : 24/04/2029

Amiante avec mention

Selon arrêté du 24 Décembre 2021

Missions spécifiques, bâtiments complexes

Date d'effet : 25/04/2022 : - Date d'expiration : 24/04/2029

Electricité

Selon arrêté du 24 Décembre 2021

Etat de l'installation intérieure électricité

Date d'effet : 06/03/2023 : - Date d'expiration : 05/03/2030

Termites Métropole

Selon arrêté du 24 Décembre 2021

Etat relatif à la présence de termites dans les bâtiments

Date d'effet : 04/07/2022 : - Date d'expiration : 03/07/2029

Termites OM

Selon arrêté du 24 Décembre 2021

Etat relatif à la présence de termites dans les bâtiments

Date d'effet : 04/07/2022 : - Date d'expiration : 03/07/2029

Ce certificat est émis pour servir et valoir ce que de droit,
Edité le 06/03/2023, à Pessac par MOLEZUN Jean-Jacques Président.

Siège : 25, avenue Léonard de Vinci – 33600 PESSAC
Salles d'examen : 71/73, rue Desnouettes – 75015 PARIS
Tél : 05.33.89.39.30 – Mail : contact@lcp-certification.fr - site : www.lcp-certification.fr
SAS au capital de 15000€ - SIRET : 80914919800032 – RCS BORDEAUX – 809 149 198 -- Code APE : 7022 Z
Enr487@LE.CERTIFICAT V011 du 10-01-2022



ANNEXE 6 - ATTESTATION D'ASSURANCE

Votre intermédiaire
MARSH SAS
Département Construction
Tour Ariane
5, Place des Pyramides
La Défense 9
92088 Paris La Défense Cedex

☎ **01 41 34 50 00**

📠 **01 41 34 55 00**

N°ORIAS **07 001 037**
Site ORIAS www.orias.fr

Votre contrat

Construction : Responsabilité
civile professionnelle et
exploitation

Vos références

Contrat : **37503519275087**
Client : **0010834120**



Assurance et Banque

SOCOTEC ANTILLES GUYANE SAS
Centre Commercial La Rocade
Grand Camp nord
97142 Abymes

ATTESTATION D'ASSURANCE

L'entreprise d'assurance AXA France IARD atteste que :

SOCOTEC ANTILLES GUYANE SAS
Centre Commercial La Rocade
Grand Camp nord
97142 Abymes

N°SIREN : 321 058 299 R.C.S. Pointe-à-Pitre

Est bénéficiaire des garanties du contrat d'assurance n° 37503519275087 pour la période du 01/01/2025 au 01/01/2026.

Ce contrat garanti l'ensemble de ses responsabilités civiles professionnelle et exploitation encourues du fait des missions qui lui sont confiées, à hauteur de 1.500.000 € par sinistre, notamment :

- les missions relatives à l'établissement de l'état mentionnant la présence ou l'absence de matériaux ou produits contenant de l'amiante, prévu à l'article L.1334 – 13 du Code de la Santé Publique ainsi que toutes autres missions de vérification technique.
- Les missions relatives à l'établissement du diagnostic de performance énergétique prévu à l'article L.126-26 du code de la construction et de l'habitation.
- les missions relatives à l'établissement de l'état des installations intérieures de gaz prévu à l'article L.134-9 du code de la construction et de l'habitation.
- les missions relatives à l'établissement de l'état des installations électriques prévu à l'article L.134-7 du code de la construction et de l'habitation.
- les missions relatives à l'établissement de l'état relatif à la présence de termites dans les bâtiments prévu à l'article L.126-24 du code de la construction et de l'habitation.
- Les missions de diagnostic ou de vérification relatives à la présence de plomb dans les bâtiments ainsi que les missions relatives à l'établissement du constat de risque d'exposition au plomb prévu aux articles L.1334-5 et L.1334-6 du code de la santé publique.

La présente attestation ne peut engager l'assureur au-delà des clauses et conditions du contrat auquel elle se réfère.

Nanterre le 03/01/2025
POUR LA SOCIETE :

Mathieu GODART
Directeur Général Délégué d'AXA France

AXA France IARD - SA au capital de 214 799 030 € - 722 057 460 RCS Nanterre. TVA intracommunautaire n° FR 14 722 057 460. AXA France Vie - SA au capital de 487 725 073,50 € - 310 499 959 RCS Nanterre. AXA Assurances IARD Mutuelle - Société d'Assurance Mutuelle contre l'incendie, les accidents et risques divers. Siren 775 699 309. TVA intracommunautaire n° FR 39 775 699 309. AXA Assurances Vie Mutuelle - Société d'Assurance Mutuelle sur la vie et de capitalisation - Siren 353 457 245 - Sièges sociaux : 313, Terrasses de l'Arche 92727 Nanterre Cedex. Juridica - SA au capital de 14 627 854,68 € - 572 079 150 RCS Versailles - Siège social : 1, place Victorien Sardou 78160 Marly-le-Roi. AXA Assistance France Assurances - SA au capital de 31 275 660 € 451 392 724 RCS Nanterre - Siège social : 6, rue André Gide 92320 Châtillon TVA intracommunautaire n° FR 81 451 392 724. Entreprises régies par le Code des assurances.